

CITTÀ DI LODI



PIANO CIMITERIALE
COMUNE DI LODI
RELAZIONE CATASTALE

ALLEGATO N.3

DATA :gennaio 2012

REDATTO DA
Ing. Michela Binda

IL DIRIGENTE
Ing. Giovanni Ligi

ADOTTATO CON DELIBERA DEL C.C. N°...DEL

APPROVATO CON DELIBERA DEL C.C. N°...DEL..

CIMITERO “MAGGIORE”

Il Cimitero “Maggiore” di Lodi è censito al catasto terreni al Foglio n.69 particella B.

Dato atto che il Piano Cimiteriale prevede un’espansione dello stesso è stata redatta una planimetria dove è individuata la superficie di ampliamento.

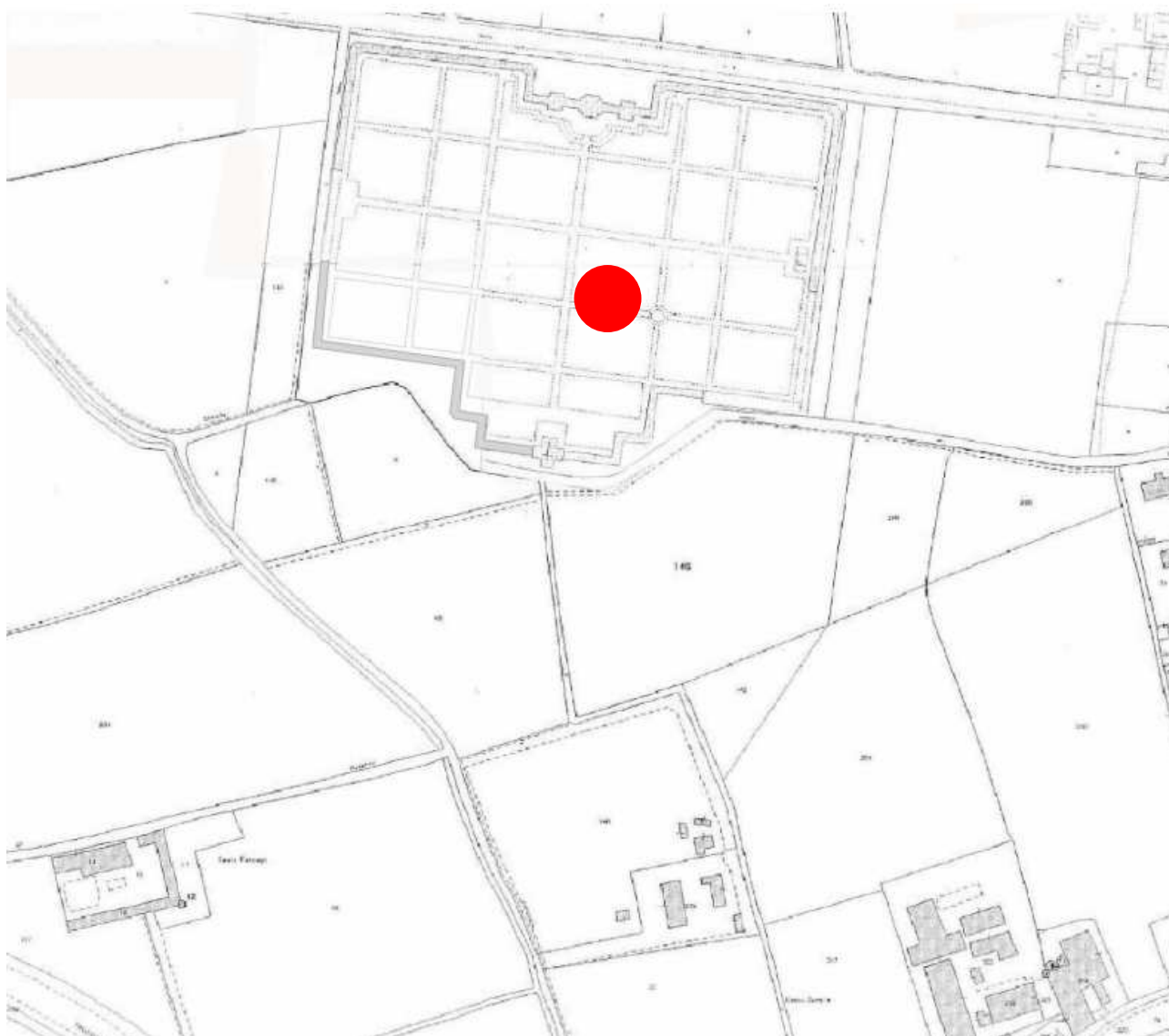

estratto di mappa catastale

I mappali interessati dall’espansione cimiteriale sono censiti al Fg.29 mappali 145,9,10,146 e sono di proprietà del Comune di Lodi.

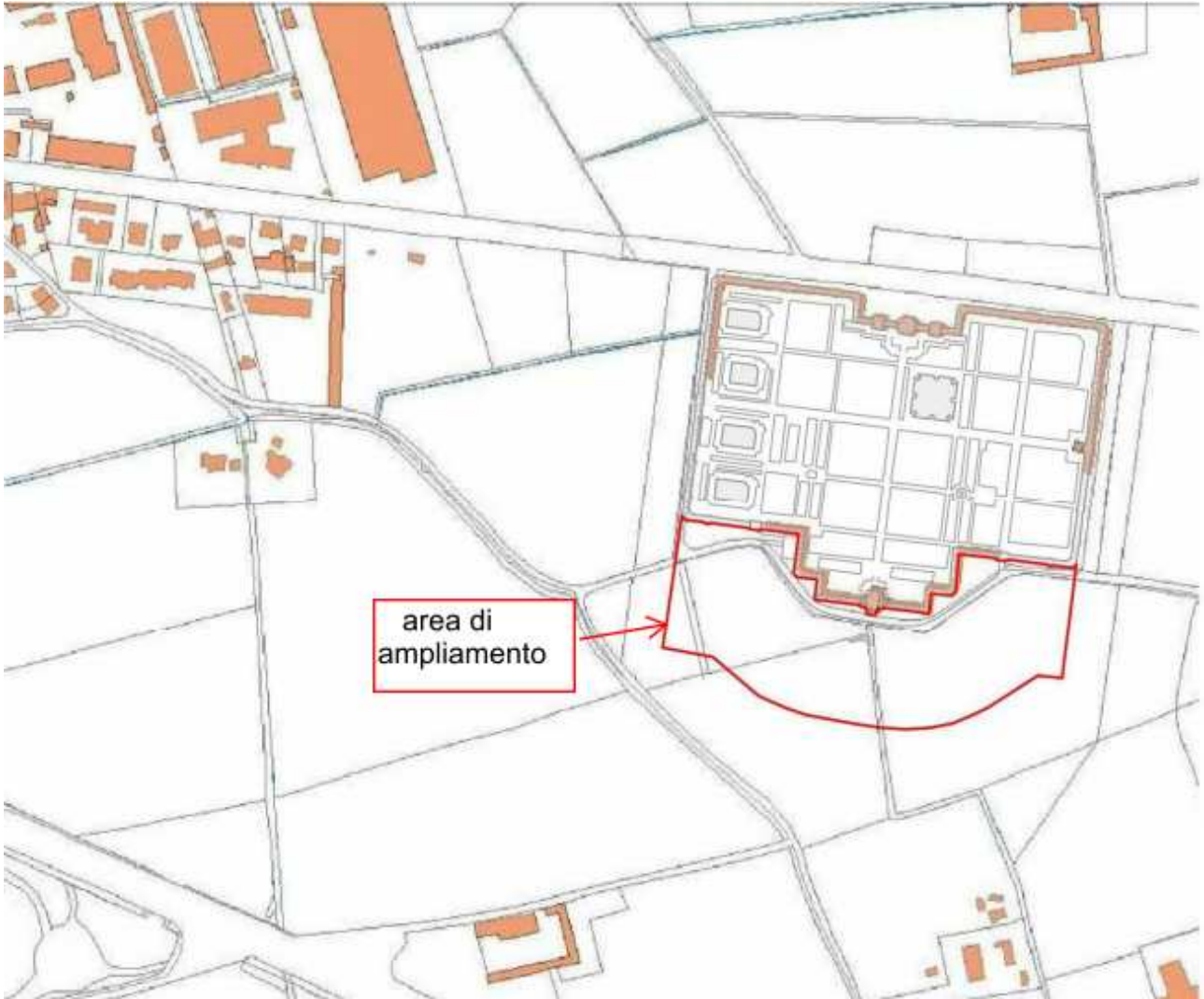

planimetria con individuazione area di espansione cimiteriale

A seguire le visure catastali suddivise in :

- 1) area attuale Cimitero "Maggiore"
- 2) aree di espansione



Dati della richiesta	Comune di LODI (Codice: E648) Provincia di LODI		
Catasto Terreni	Foglio: 16 Particella: A		
INTESTATO			
I	COMUNE DI LODI	84507570152	(1) Proprietà per 1000/1000

Situazione dell'Immobile dall'impianto meccanografico

N.	DATI IDENTIFICATIVI				DATI CLASSAMENTO			DATI DERIVANTI DA		
	Foglio	Particella	Sub	Porz	Qualità Classe	Superficie(m²)	Deduz.		Reddito	
I	16	A	-	CIMITERO		5	39	10	Agrario	Impianto meccanografico del 20/08/1963
Notifica							Partita	2864		

L'intestazione alla data della richiesta deriva dai seguenti atti:

Situazione degli intestati dal 10/05/2000

N.	DATI ANAGRAFICI		CODICE FISCALE	DIRITTI E ONERI REALI
I	COMUNE DI LODI		84507570152	(1) Proprietà per 1000/1000
DATI DERIVANTI DA				
	VOLTURA D'UFFICIO del 10/05/2000		Trascrizione n. 8845.3/1998 in atti dal 10/05/2000	

Situazione degli intestati dall'impianto meccanografico

N.	DATI ANAGRAFICI		CODICE FISCALE	DIRITTI E ONERI REALI
I	COMUNE DI LODI		84507570152	Diritto di proprietà
DATI DERIVANTI DA				
	Impianto meccanografico del 20/08/1963			Diritto di proprietà per 1000/1000



Visura per immobile

Situazione degli atti informatizzati al 12/09/2011

Dati della richiesta		Comune di LODI (Codice: E648)								
		Provincia di LODI								
Catasto Terreni		Foglio: 29 Particella: 145								
Immobile										
N.	DATI IDENTIFICATIVI			DATI CLASSAMENTO				DATI DERIVANTI DA		
	Foglio	Particella	Sub	Perz	Qualità Classe	Superficie(m ²) ha are ca	Deduz	Residuo		
1	29	145		-	SEMIN IRRIG I	37 70	IA86C; IA87C	Dominicale Euro 38,55 L. 74,646	Agrario Euro 37,97 L. 73,515	FRAZIONAMENTO del 14/10/1965 n. 48672 in atti dal 10/10/1972
Notifica				Furto		2260				
INTESTATO										
N.	COMUNE DI LODI			DATI ANAGRAFICI				CODICE FISCALE		DIRITTI E ONERI REALI
1	COMUNE DI LODI			VOLTURA D'UFFICIO del 10/05/2000 Trasmissione n. 8845.3/1998 in atti dal 10/05/2000				84507570152		(1) Proprietà per 1000/1000
DATI DERIVANTI DA										

Rilasciata da: Servizio Telematico

Visura per immobile

Situazione degli atti informatizzati al 12/09/2011

Dati della richiesta		Comune di LODI (Codice: E648)										
Catasto Terreni		Provincia di LODI										
		Foglio: 29 Particella: 9										
Immobile												
N.	DATI IDENTIFICATIVI			DATI CLASSAMENTO				DATI DERIVANTI DA				
	Foglio	Particella	Sub	Porz	Qualità Classe	Superficie(m ²) In arc ca	Doduz	Reddito	Dominicale	Agrario		
1	29	9		-	SEMIN IRRIG 1	58 50	IA86C; IA87C		Euro 59,82 L. 115.830	Euro 58,91 L. 114.075	Impianto meccanografico del 20/08/1963	
Notifica												
INTESTATO												
N.	DATI ANAGRAFICI										DIRITTI E ONERI REALI	
1	COMUNE DI LODI										CODICE FISCALE	
DATI DERIVANTI DA	VOLTURA D'UFFICIO del 10/05/2000 Trascrizione n. 8845.3/1998 in atti dal 10/05/2000										84507570152	
											(1) Proprietà per 1000/1000	

Rilasciata da: **Servizio Telematico**



Visura per immobile

Situazione degli atti informatizzati al 12/09/2011

Data: 12/09/2011 - Ora: 16.16.41

Fine

Visura n.: T324187 Pag: 1

Dati della richiesta		Comune di LODI (Codice: E648)									
Catasto Terreni		Provincia di LODI									
Immobile		Foglio: 29 Particella: 10									
N.	DATI IDENTIFICATIVI			DATI CLASSAMENTO						DATI DERIVANTI DA	
	Foglio	Particella	Sub	Porz	Qualità Classe	Superficie(m ²) ha are ca	Deduz	Reddito			
1	29	10		-	SEMIN IRRIG 1	1 37 60	IA86C; IA87C	Dominicale Euro 140,71 L. 272.448	Agrario Euro 138,58 L. 268.320	Impianto meccanografico del 20/08/1963	
Notifica				Partita		2260					
INTESTATO											
N.	DATI ANAGRAFICI			DATI ANAGRAFICI				CODICE FISCALE		DIRITTI E ONERI REALI	
1	COMUNE DI LODI			VOLTURA D'UFFICIO del 10/05/2000 Trascrizione n. 8845.3/1998 in atti dal 10/05/2000				84507570152		(1) Proprietà per 1000/1000	
DATI DERIVANTI DA											

Rilasciata da: Servizio Telematico

Visura per immobile

Situazione degli atti informatizzati al 12/09/2011

Dati della richiesta		Comune di LODI (Codice: E648)										
Catasto Terreni		Provincia di LODI										
		Foglio: 29 Particella: 146										
Immobile												
N.	DATI IDENTIFICATIVI			DATI CLASSAMENTO				DATI DERIVANTI DA				
	Foglio	Particella	Sub	Porz.	Qualità Classe	Superficie(m ²) In are ca	Deduz.	Reddito				
1	29	146		-	SEMIN IRRIG I	1 94 20	IA86A	Dominicale Euro 199,59 L. 386,458	Agrario Euro 195,58 L. 378,690	FRAZIONAMENTO del 14/10/1965 n. 48672 in atti dal 10/10/1972		
Notifica				Partita		2260						
INTESTATO												
N.	COMUNE DI LODI			DATI ANAGRAFICI				DIRITTI E ONERI REALI				
1	DATI DERIVANTI DA			VOLTURA D'UFFICIO del 10/05/2000 Trascrizione n. 8845,3/1998 in atti dal 10/05/2000				CODICE FISCALE 84507570152				
								(1) Proprietà per 1000/1000				

Rilasciata da: Servizio Telematico

CIMITERO DI RIOLO

Il Cimitero di Riolo è censito al catasto terreni al Foglio n.9 particella A.

Dato atto che il Piano Cimiteriale prevede un'espansione dello stesso è stata redatta una planimetria dove è individuata la superficie di ampliamento.

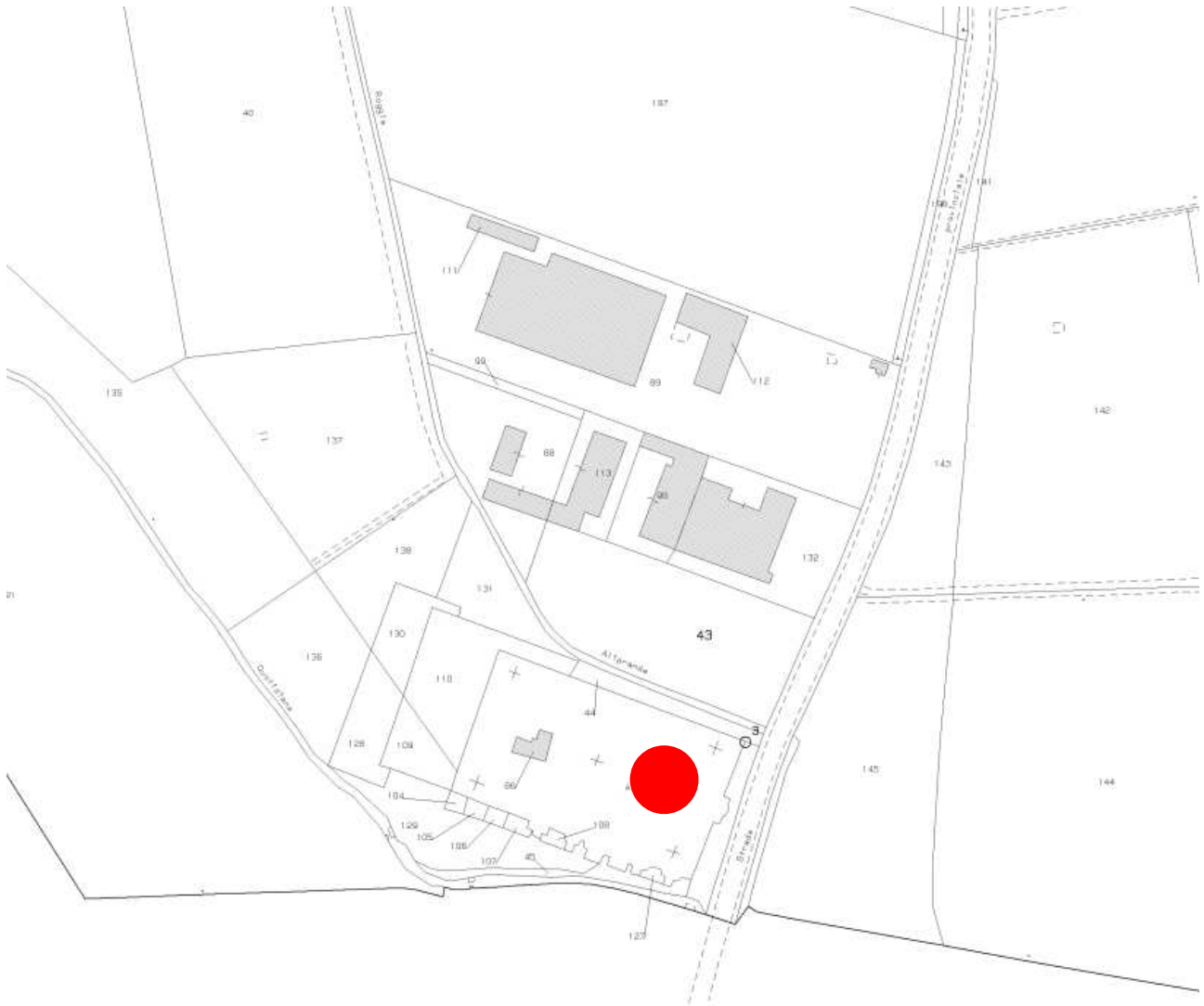

estratto di mappa catastale

I mappali interessati dall'espansione cimiteriale sono censiti al Fg.9 mappali 135, 137, 21, 136, 138, 129 e sono di proprietà del Comune di Lodi e privati.

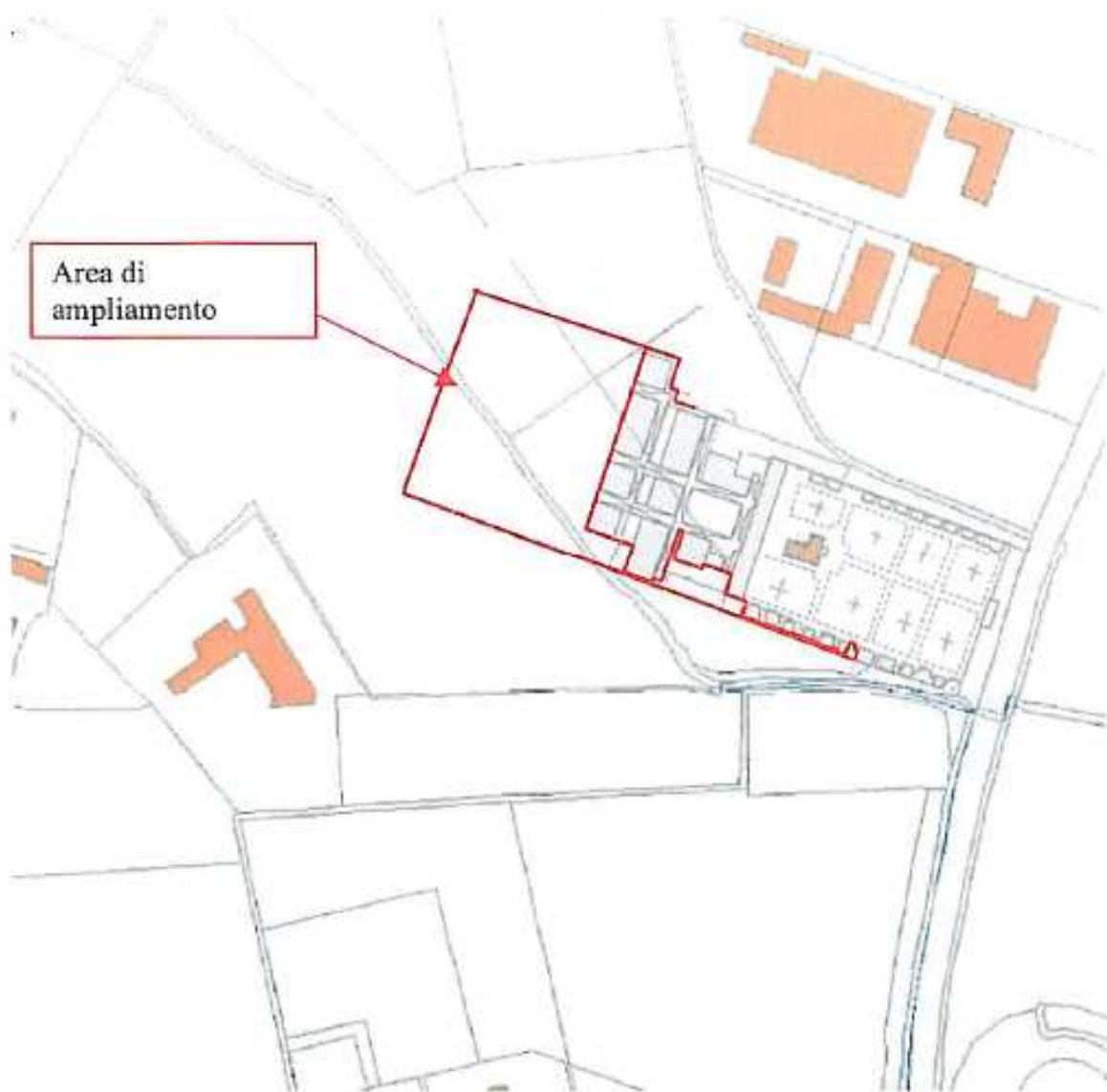

planimetria con individuazione area di espansione cimiteriale

A seguire le visure catastali suddivise in :

- 1) area attuale Cimitero di Riolo
- 2) aree di espansione

Dati della richiesta	Comune di LODI (Codice: E648)
Catasto Terreni	Provincia di LODI Foglio: 9 Particella: A

INTESTATO

1 COMUNE DI LODI	84507570152	(1) Proprieta' per 1000/1000
------------------	-------------	------------------------------

Situazione dell'Immobile dall'impianto meceanografico

N.	DATI IDENTIFICATIVI			DATI CLASSAMENTO			DATI DERIVANTI DA		
	Foglio	Particella	Sub	Perz	Qualità Classe	Superficie(m²)		Deduz	Reddito
1	9	A	-	-	CIMITERO	56 50 ha are ca		Dominicale Agrario	
							Partita	2864	Impianto meceanografico del 20/08/1963

L'intestazione alla data della richiesta deriva dai seguenti atti:

Situazione degli intestati dal 10/05/2000

N. 1 COMUNE DI LODI	DATI ANAGRAFICI	CODICE FISCALE
DATI DERIVANTI DA	VOLTURA D'UFFICIO del 10/05/2000 Trascrizione n. 8845.3/1998 in atti dal 10/05/2000	84507570152
(1) Proprieta' per 1000/1000		

Situazione degli intestati dall'impianto meceanografico

N. 1 COMUNE DI LODI	DATI ANAGRAFICI	CODICE FISCALE
DATI DERIVANTI DA	Impianto meceanografico del 20/08/1963	84507570152
(1) Proprieta' per 1000/1000		



Visura per immobile

Situazione degli atti informatizzati al 12/09/2011

Data: 12/09/2011 - Ora: 17.35.15
 Visura n.: T381915 Pag: 1

Fine

Dati della richiesta		Comune di LODI (Codice: E648)				DATI DERIVANTI DA	
Catasto Terreni		Provincia di LODI					
Immobile		Foglio: 9 Particella: 135					
N.		DATI IDENTIFICATIVI				DATI CLASSAMENTO	
Foglio	Particella	Sub	Porz	Qualità Classe	Superficie(m ²) ha are ca	Dobaz	Reddito
9	135		-	SEMINATIVO U	71 70		Dominicale Euro 46,29
							Agrario Euro 44,44
Notifica Annotazioni						Tabella di variazione del 11/12/2007 n. 10473, 1/2007 in atti dal 11/12/2007 (protocollo n. LO0091668) TRASMISSIONE DATI AGEA AI SENSI DEL DL 3.10.2006 N. 262	
INTESTATO						PARTITA	
		VARIAZIONE CULTURALE ESEGUITA AI SENSI DEL DL 3.10.2006 N. 262, CONVERTITO CON MODIFICAZIONI NELLA LEGGE 24.11.2006 N. 286 (ANNO 2007) - QUALITÀ DICHIARATA O PARIFICATA A CULTURA PRESENTE NEL QUADRO TARIFFARIO DEL COMUNE					
		DATI ANAGRAFICI				DIRITTI E ONERI REALI	
1		SILVA Domenicco nato a LODI il 03/03/1933				CODICE FISCALE SLVDNC33C03E648S*	
DATI DERIVANTI DA		SENTENZA (ATTO DELL'AUTORITÀ GIUDIZIARIA) del 03/05/2001 Voltura n. 2586.1/2003 in atti dal 17/09/2003 (protocollo n. 55806) Repertorio n.: 1647 Rogante: CORTE D'APPELLO Sede: MILANO Registrazione: UU Sede: MILANO n. 36101 del 03/09/2001 SENTENZA DI DIVORZIO				(1) Proprietà per 1/1	

Rilasciata da: Servizio Telematico

Visura per immobile

Situazione degli atti informatizzati al 12/09/2011

Dati della richiesta		Comune di LODI (Codice: E648)									
		Provincia di LODI									
Catasto Terreni		Foglio: 9 Particella: 136									
Immobile											
N.	DATI IDENTIFICATIVI			DATI CLASSAMENTO					DATI DERIVANTI DA		
	Foglio	Particella	Sub	Parr.	Qualità Classe	Superficie(m ²) In arc. ca.	Decluz.	Reddito			
1	9	136		-	PRATO IRRIG 1	20 50	122A	Agrario Euro 19,96 L. 36,909	FRAZIONAMENTO del 02/06/1998 n. 7023 - 1/1998 in atti dal 03/06/1998		
Notifica											
INTESTATO											
N.	COMUNE DI LODI con sede in LODI			DATI ANAGRAFICI					DIRITTI E ONERI REALI		
1	DATI DERIVANTI DA			ISTRUMENTO (ATTO PUBBLICO) del 26/1/2002 Volture n. 517 - 1/2003 in atti dal 17/02/2003 (protocollo n. 00000373) Repertorio n. 18220 Rogasce: NOT. ROZZA Scab: LODI COMPRAVENDITA					CODICE FISCALE 84507570152* (1) Proprieta' per 1/1		

Rilasciata da: **Servizio Telematico**

Visura per immobile

Situazione degli atti informatizzati al 12/09/2011

Dati della richiesta	Comune di LODI (Codice: E648)
	Provincia di LODI
Catasto Terreni	Foglio: 9 Particella: 137

Immobile

N.	DATI IDENTIFICATIVI			DATI CLASSAMENTO				DATI DERIVANTI DA	
	Foglio	Particella	Sub	Porz	Qualità Classe	Superficie(m ²) ha mc ca	Deduz		Reddito
1	9	137		-	SEMIN IRRIG 2	51 80	122A	Dominicale Euro 45,21 L. 87,542	FRAZIONAMENTO del 02/06/1998 n. 7023 2/1998 in atti dal 03/06/1998

Notificati

INTESTATO

N.	DATI ANAGRAFICI	CODICE FISCALE	DIRITTI E ONERI REALI
1	SILVA Domenico nato a LODI il 03/03/1933	SLVDNC33C03E648S*	(1) Proprietà per 1/1
DATI DERIVANTI DA			
SENTENZA (ATTO DELL'AUTORITA' GIUDIZIARIA) del 03/05/2001 Voltura n. 3586 1/2003 in atti del 17/09/2003 (protocollo n. 53806) Repertorio n. 1647 Regante: CORTE D'APPELLO Sede: MILANO Registrazione: UIU Sede: MILANO es: 36101 del 03/09/2001 SENTENZA DI DIVORZIO			

Rilasciato da: **Servizio Telematico**



Data: 12/09/2011 - Ora: 17.40.21
 Visura n.: T385516 Pag: 1

Fine

Visura per immobile

Situazione degli atti informatizzati al 12/09/2011

Dati della richiesta		Comune di LODI (Codice: E648)						DATI DERIVANTI DA		
		Provincia di LODI								
Catasto Terreni		Foglio: 9 Particella: 138								
Immobile										
N.	DATI IDENTIFICATIVI			DATI CLASSAMENTO			DATI DERIVANTI DA			
	Foglio	Particella	Sub	Perz	Qualità Classe	Superficie(m ²) in are e c	Deduz	Reddito		
1	9	138		-	SEMIN IRRIG 2	15 60	122A	Dominicale Euro 13,62 L. 26,264	Agrario Euro 12,40 L. 24,180	FRAZIONAMENTO del 02/06/1998 n. 7023 ,2/1998 in atti dal 02/06/1998
Notifica										
INTESTATO										
N.	DATI ANAGRAFICI			DATI ANAGRAFICI			CODICE FISCALE			DIRITTI E ONERI REALI
1	COMUNE DI LODI con sede in LODI			ISTRUMENTO (ATTO PUBBLICO) del 26/11/2003 Volturn n. 517 ,1/2003 in atti dal 17/02/2003 (protocollo n. 00000373) Repertorio n. 18220 Rogante: NOT. ROZZA Scab: LODI			84507570152*			(1) Proprietà per 1/1
DATI DERIVANTI DA										
COMPRAVENDITA										

Rilasciata da: **Servizio Telematico**

Visura per immobile

Situazione degli atti informatizzati al 12/09/2011

Dati della richiesta		Comune di LODI (Codice: E648)							
Catasto Terreni		Provincia di LODI							
Immobile		Foglio: 9 Particella: 129							
N.	DATI IDENTIFICATIVI		DATI CLASSAMENTO			DATI DERIVANTI DA			
	Foglio	Particella Sub	Forz.	Qualità Classe	Superficie(m ²)		Deduz.	Reddito	
1	9	129	-	PRATO IRRIG 1	14 10	E25A	Dominicale Euro 17,77 L. 34,404	Agrario Euro 13,11 L. 25,380	FRAZIONAMENTO del 20/06/1987 n. 22. J/1987 in atti dal 16/02/1990
Notifica					Partita	4444			
N.		DATI ANAGRAFICI			CODICE FISCALE			DIRITTI E ONERI REALI	
1	MONDINI Agnese;MAR SILVA nata a LODI il 23/08/1939						MNDGNS39M63E648P*		
2	SILVA Domenico nato a LODI il 03/03/1933						SLVDNC33C03E648S*		
							(1) Proprietà per 1/2		
							(1) Proprietà per 1/2		

Rilasciata da: Servizio Telematico

Visura per immobile

Situazione degli atti informatizzati al 12/09/2011

Data: 12/09/2011 - Ora: 17.44.09

Visura n.: T388037 Pag: 1

Fine

Dati della richiesta		Comune di LODI (Codice: E648)									
Catasto Terreni		Provincia di LODI									
Numero di mappa soppresso		Foglio: 9 Particella: 21									
N.	DATI IDENTIFICATIVI			DATI CLASSAMENTO						DATI DERIVANTI DA	
	Foglio	Particella	Sub	Forz	Qualità Classe	Superficie(m ²) ha are ca	Deduz.	Dominicale	Reddito		
1	9	21		-	SOPPRESSO	00 00			Agario	VARIAZIONE GEOMETRICA del 25/05/2004 n. 321 1/2004 in atti dal 16/06/2004 (protocollo n. L.00027599) EVASIONE TAB .MAN. 23757/04	
Notifica		Parità									
Annotazioni		SOPPRESSO ED UNITO AL MAPP. 10 DEL FG. 10.									

La soppressione ha originato i seguenti immobili:
- foglio 9 particella 22 - foglio 10 particella 10

Rilasciata da: Servizio Telematico



Visura per immobile

Situazione degli atti informatizzati al 12/09/2011

Data: 12/09/2011 - Ora: 17.45.50
 Visura n.: T389093 Pag: 1

Fine

Dati della richiesta		Comune di LODI (Codice: E648) Provincia di LODI Foglio: 10 Particella: 10										
Catasto Terreni		Immobile										
N.	DATI IDENTIFICATIVI			DATI CLASSAMENTO						DATI DERIVANTI DA		
	Foglio	Particella	Sub	Pozz	Qualità Classe	Superficie(m ²) in are ca	Deduz	Dominicale Euro 37,62	Rebbio Agrario Euro 37,86	DATI DERIVANTI DA		
1	10	10		-	SEMIN IRRIG 2	47 30	14A			FRAZIONAMENTO del 25/05/2004 n. 23757 .I/2004 in atti dal 16/06/2004 (protocollo n. L.00023757)		
Notifica												
INTESTATO												
N.	DATI ANAGRAFICI			CODICE FISCALE						DIRITTI E ONERI REALI		
1	FERRARI Pier Domenico nato a LA SPEZIA il 05/05/1935			FR7PDM35E05E463C*						(1) Proprietà per 1000/1000		
DATI DERIVANTI DA												
TESTAMENTO OLOGRAFO del 22/03/1974 n. 18275 in atti dal 31/12/1975 Registrazione: UR Sede: LA SPEZIA Volume: 535 n. 93 del 20/09/1974												

Rilasciata da: Servizio Telematico

CIMITERO DI SAN BERNARDO

Il Cimitero di San Bernardo è censito al catasto terreni al Foglio n.16 particella A.

Dato atto che il Piano Cimiteriale prevede un'espansione dello stesso è stata redatta una planimetria dove è individuata la superficie di ampliamento

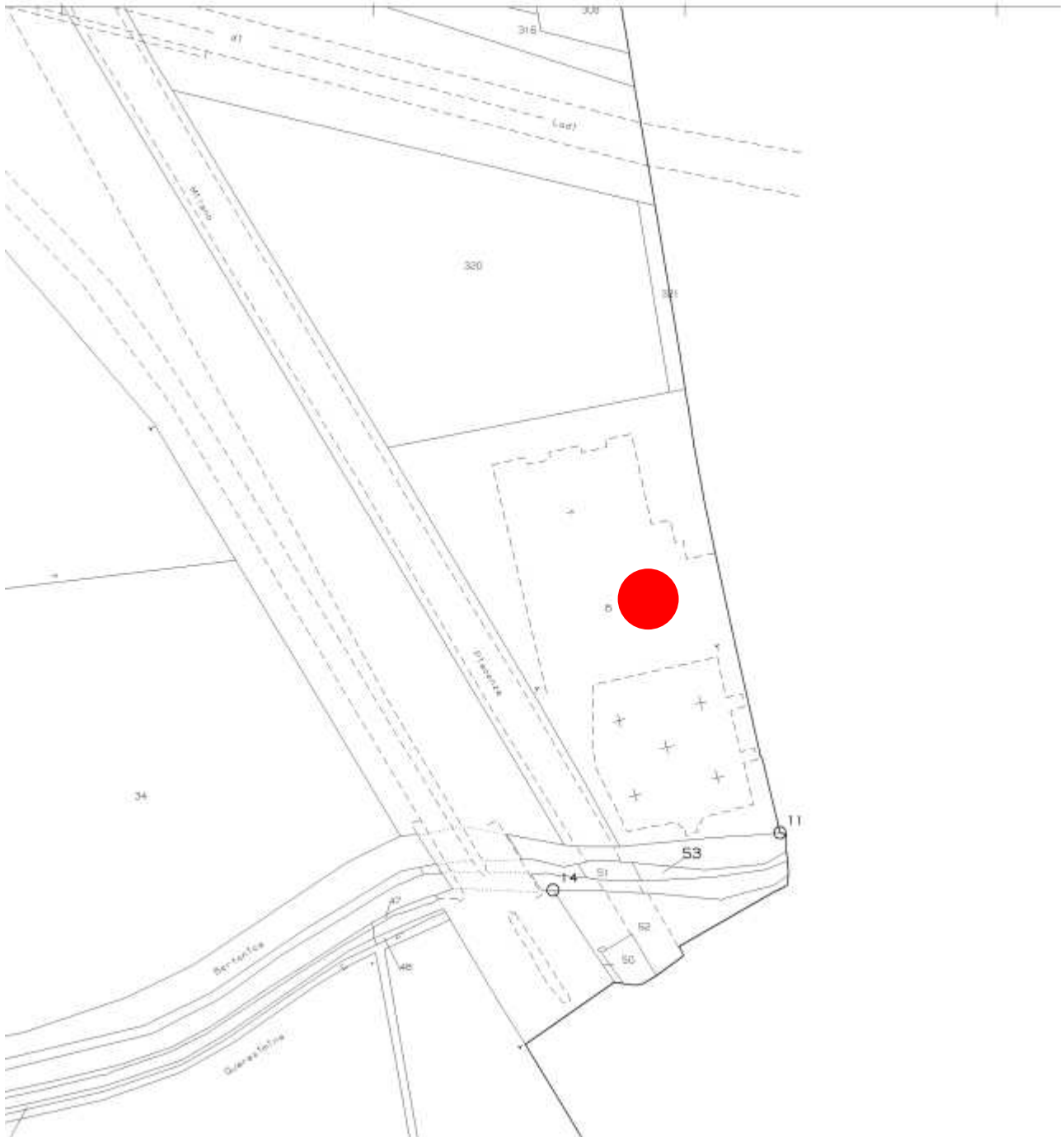

estratto di mappa catastale

I mappali interessati dall'espansione cimiteriale sono censiti al Fg.69 mappali 320 ,321 e sono di proprietà del Comune di Lodi in quanto cedute dalla Società Exportclean in convenzione per l'attuazione di un P.I.I. in via Toscana, atto del 15.12.2009 n.di rep. 26421.



planimetria con individuazione area di espansione cimiteriale

A seguire le visure catastali suddivise in :

- 1) area attuale Cimitero di San Bernardo
- 2) aree di espansione

Visura storica per immobile

Visura n.: T229643 Pag. 1

Situazione degli atti informatizzati dall'impianto meccanografico al 08/09/2011

Dati della richiesta	Comune di LODI (Codice: E648)
Catasto Terreni	Provincia di LODI Foglio: 69 Particella: b

INTESTATO

1	COMUNE DI LODI	84507570152	(1) Proprietà per 1000/1000
---	----------------	-------------	-----------------------------

Situazione dell'Immobile dal 18/02/2009

N.	DATI IDENTIFICATIVI				DATI CLASSAMENTO				DATI DERIVANTI DA
	Foglio	Particella	Sub	Porz	Qualità Classe	Superficie(m ²) ha are ca	Deduz	Residuo	
1	69	B	-	-	CIMITERO	1 02 75			Tabella di variazione del 18/02/2009 n. 11181 .1/2009 in atti dal 18/02/2009 (protocollo n. LO8011181)
Notifica Annotazioni comprende le particelle: 199,55									

Nella variazione sono stati soppressi i seguenti immobili:

- foglio 69 particella 199 - foglio 69 particella 55

Situazione dell'Immobile dall'impianto meccanografico

N.	DATI IDENTIFICATIVI				DATI CLASSAMENTO				DATI DERIVANTI DA
	Foglio	Particella	Sub	Porz	Qualità Classe	Superficie(m ²) ha are ca	Deduz	Residuo	
1	69	B	-	-	CIMITERO	33 30			Impianto meccanografico del 20/08/1963
Notifica Purifica 2864									

L'intestazione alla data della richiesta deriva dai seguenti atti:

Situazione degli intestati dal 10/05/2000

N.	DATI ANAGRAFICI				DATI ANAGRAFICI			
1	COMUNE DI LODI				CODICE FISCALE			
DATI DERIVANTI DA					84507570152			
					(1) Proprietà per 1000/1000			
					VOL.TURA D'UFFICIO del 10/05/2000 Trascrizione n. 8845.3/1998 in atti dal 10/05/2000			



Visura per immobile

Situazione degli atti informatizzati al 12/09/2011

Data: 12/09/2011 - Ora: 18.19.43
 Visura n.: T411228 Pag: 1

Fine

Dati della richiesta		Comune di LODI (Codice: E648)									
Catasto Terreni		Provincia di LODI									
		Foglio: 69 Particella: 320									
Immobile											
N.	DATI IDENTIFICATIVI			DATI CLASSAMENTO						DATI DERIVANTI DA	
	Foglio	Particella	Sub	Porz.	Qualità Classe	Superficie(m ²)	Deduz.	Reddito			
1	69	320		-	SEMIN IRRIG 1	1 01 40	1A1-40A	Dominicale Euro 104,21	Agrario Euro 102,12	FRAZIONAMENTO del 07/07/2011 n. 59689 -1/2011 in atti del 07/07/2011 (protocollo n. L.00059689) presentato il 06/07/2011	
Notifica											
Partita											
INTESTATO											
N.	DATI ANAGRAFICI										DIRITTI E ONERI REALI
1	EXPORTCLEAN S.R.L. CON SEDE IN LODI VIALE CALABRIA N.18										03480600174 (1) Proprietà per 1/1

Rilasciata da: **Servizio Telematico**



**Agenzia del
Territorio**

Data: 12/09/2011 - Ora: 18.17.31
Visura n.: T409849 Pag: 1

Fine

Visura per immobile

Situazione degli atti informatizzati al 12/09/2011

Dati della richiesta		Comune di LODI (Codice: E648)								
		Provincia di LODI								
Catasto Terreni		Foglio: 69 Particella: 321								
Immobile										
N.	DATI IDENTIFICATIVI			DATI CLASSAMENTO				DATI DERIVANTI DA		
	Foglio	Particella	Sub	Perz	Qualità Classe	Superficie(m ²) In are ca	Deduz	Dominicale	Reddito	Agrario
1	69	321		-	SEMIN IRRIG 1	03 15	IA140A	Euro 3,24	Euro 3,17	FRAZIONAMENTO del 07/07/2011 n. 59689 .1/2011 in atti dal 07/07/2011 (protocollo n. LO0659689) presentato il 06/07/2011
Notifica										
INTESTATO										
N.	DATI ANAGRAFICI									
1	EXPORTCLEAN S.R.L. CON SEDE IN LODI VIALE CALABRIA N.18									
								CODICE FISCALE	DIRITTI E ONERI REALI	
								03480600174	(1) Proprietà per l/1	

Rilasciata da: **Servizio Telematico**