

ACQUEDOTTO

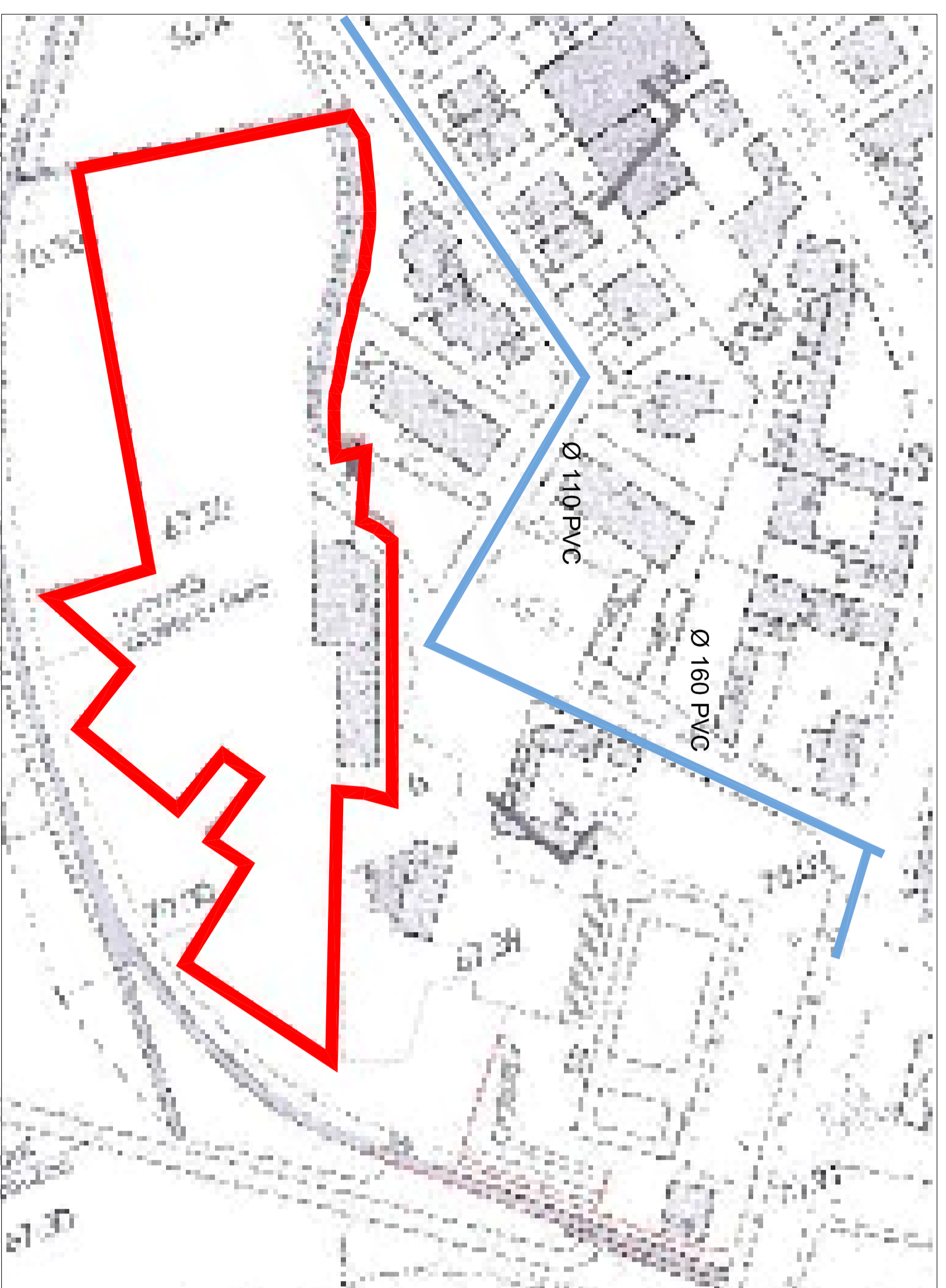

RETE ACQUEDOTTO

LIMITE AREA DI INTERVENTO

FOGNATURA

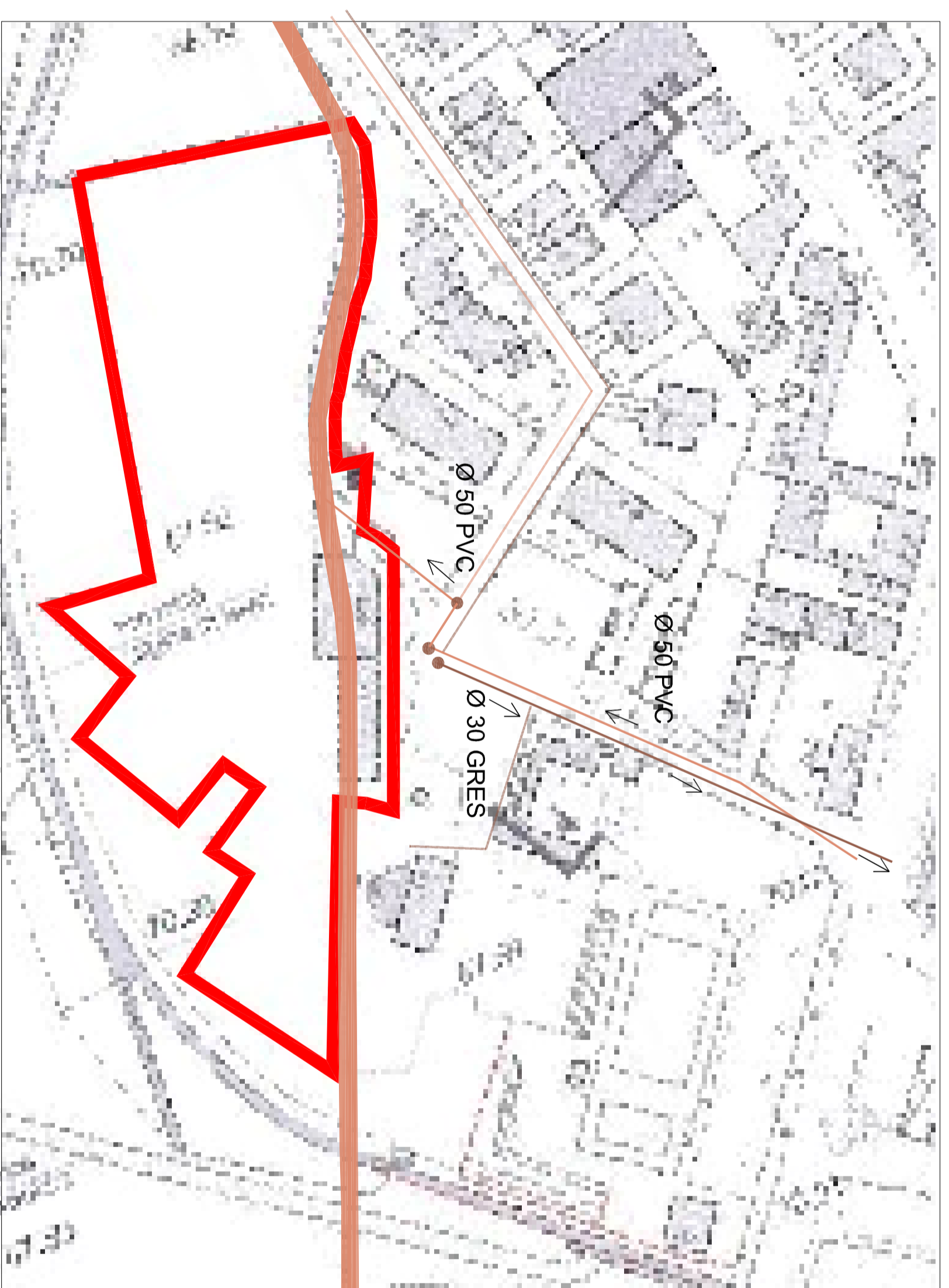

ROGGIA-COLO A CIELO APERTO

FOGNATURA ACQUE NERE

FOGNATURE ACQUE METEORICHE

LIMITE AREA DI INTERVENTO

FOGNATURA ACQUE NERE (privata)

FOGNATURE ACQUE METEORICHE (privata)

GAS

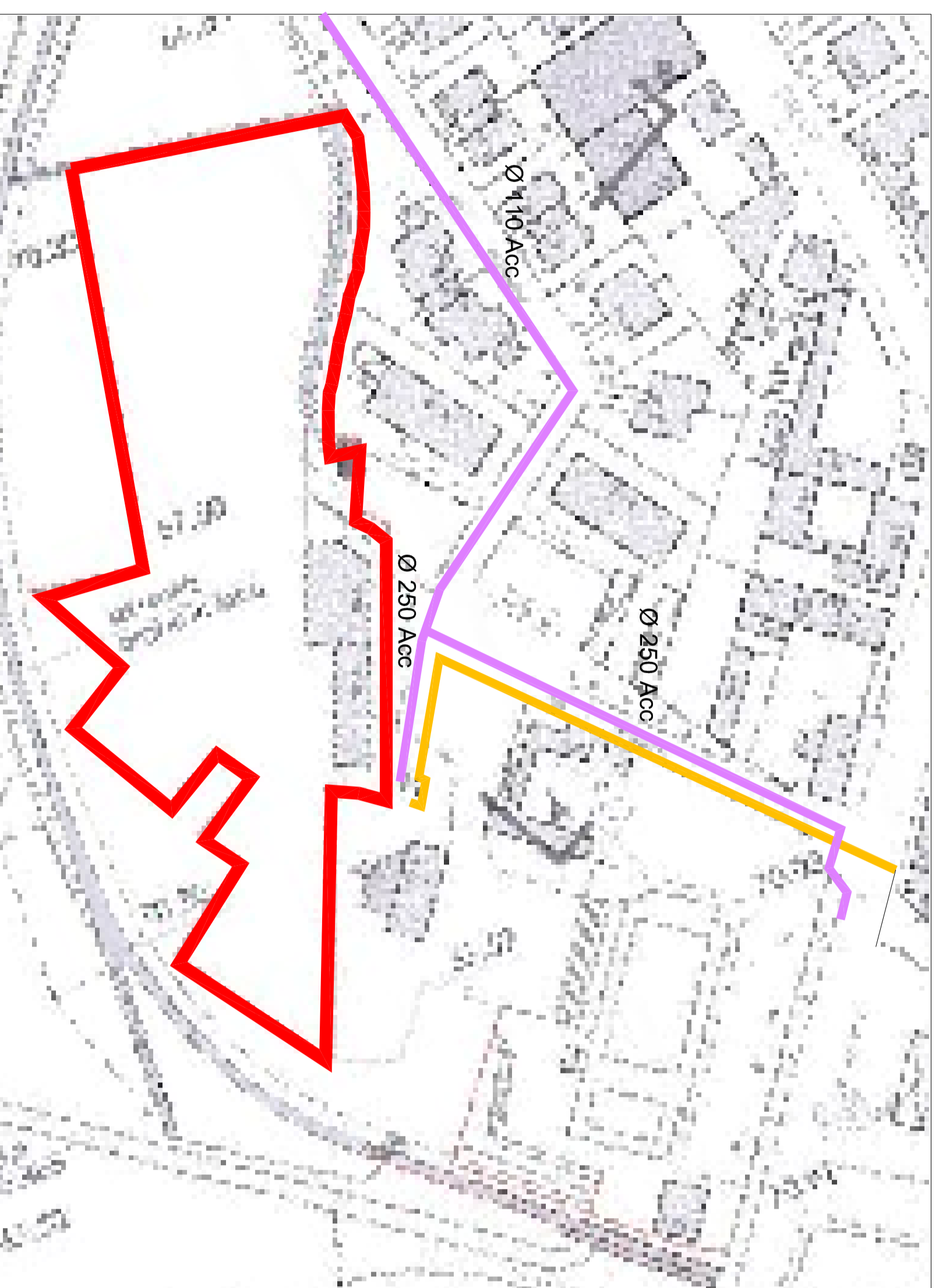

RETE A BASSA PRESSIONE

RETE A MEDIA PRESSIONE

LIMITE AREA DI INTERVENTO

TELECOM

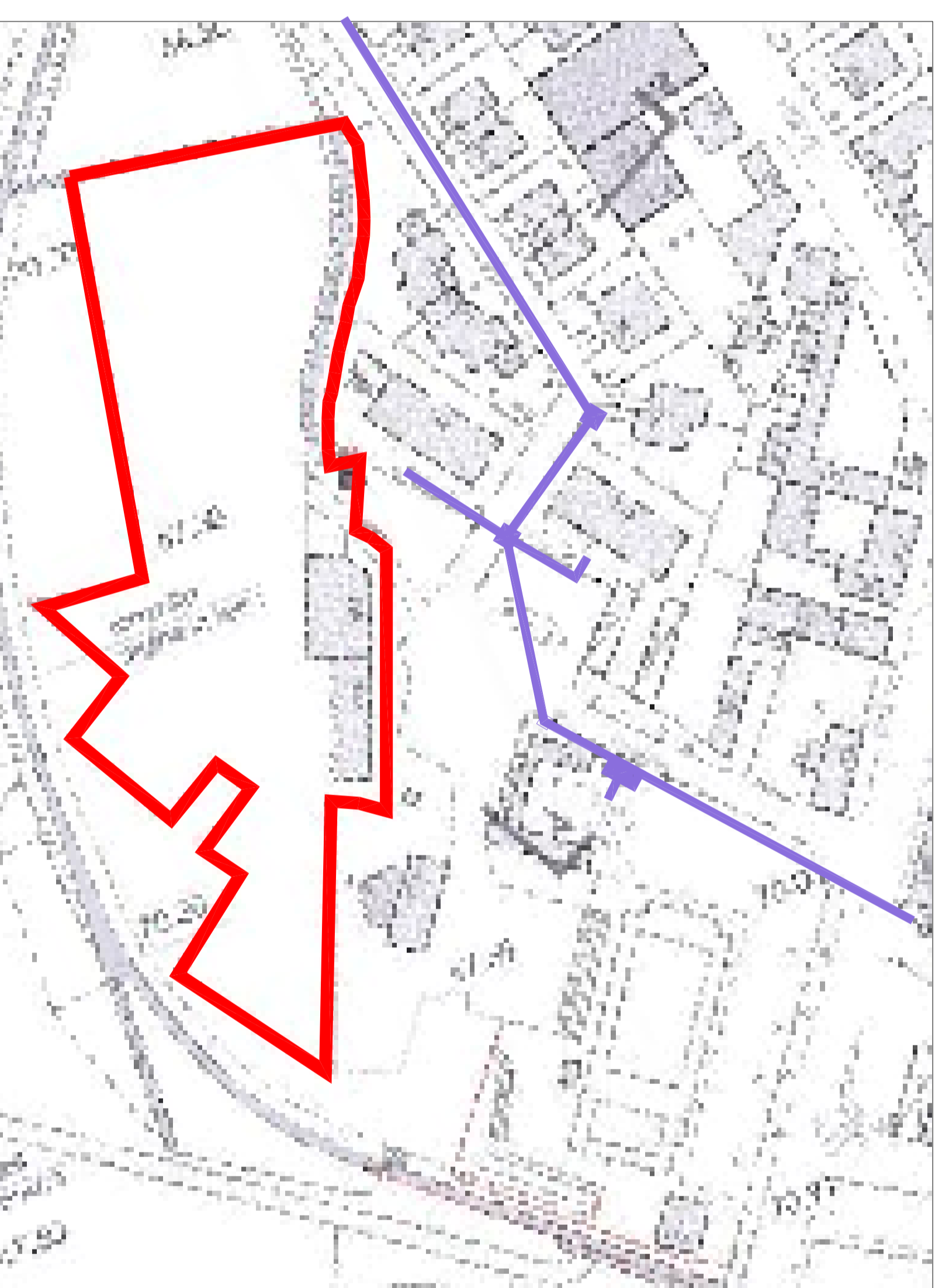

RETE TELECOM

LIMITE AREA DI INTERVENTO

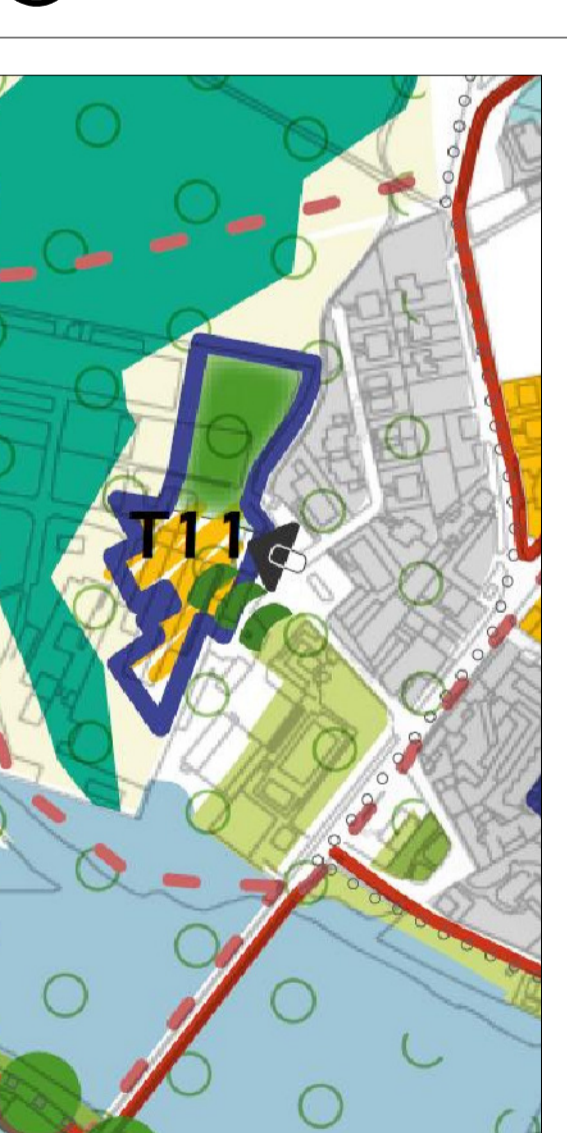

AMBITO T11
EX SICC



COMUNE DI LODI
-PROVINCIA DI LODI-

PROGETTO:
PIANO ATTUATIVO COMUNALE - AMBITO T11 - EX SICC
COSTRUZIONE N° 4 EDIFICI - BOX E CANTINE

PROGETTISTA:
ATA MUNDO SPA
Via Montebello
Tel: +39 0371 420717
E-mail: graham.mundo@pecall.it

COMITENTE:
MUNICIPALITÀ BELLUNGA, s.r.l.
Via Montebello, 2
C.F. - P.IVA. - 01287930322

STATO DI FATTO
INDICAZIONE DEI SOTTOSERVIZI ESISTENTI

STATO ATTUALE

PROFESSORE:
PIANO ATTUATIVO COMUNALE
AMBITO T11
scala: 1:1000

DATA:
04.01.2013

DATA CADASTRO:
01.05.2011

FOGLIO:
5

IL PROGETTISTA	L'IMPRESA	IL COMMITTENTE
----------------	-----------	----------------