

SUPERFICI LORDE DI PAVIMENTO (SLP)

BLOCCO A	mq. 951,50	} SLP P.T.: mq. 2.505,00
BLOCCO B	mq. 1.485,00	
BLOCCO C -PT-	mq. 68,50	} SLP P.T.: mq. 329,00
BLOCCO C -P1-	mq. 329,00	
SLP TOTALE: mq. 2.834,00		

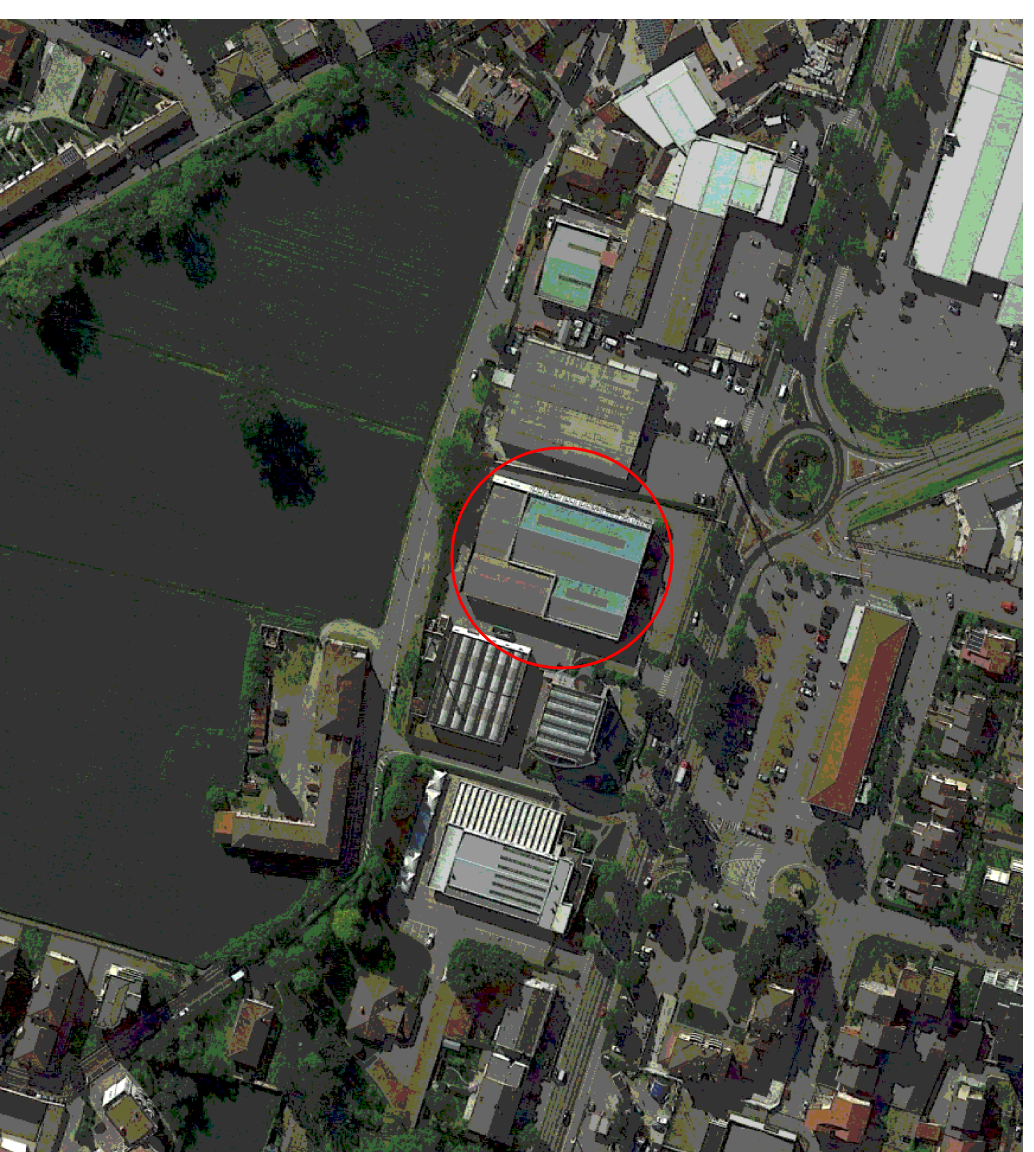

COMUNE DI	: Lodi (LO)	TAVOLA	06
COMMITTENTE	: ATAB s.r.l. V.le Milano n° 71 Lodi (LO)	DATA:	Novembre 2014
LAVORO	: P.I.L. per cambio parziale di destinazione d'uso immobile in V.le Milano n° 73	AGGIORNAMENTO:	Maggio 2015 Giugno 2015
OGGETTO	: Stato di Progetto: Pianta con individuazione della destinazione d'uso	SCALA:	1:200
		PROGETTO N°	

dottor architetto Rinaldo Bongioni
Viale IV NOVEMBRE 21 26900 LODI, tel. 0371/423302 fax. 0371/421507
c.f. BNG RLD 54805 F028F p.ive 04990210157 e-mail: BONGIO30@crehn.it