

PIANO TERRA

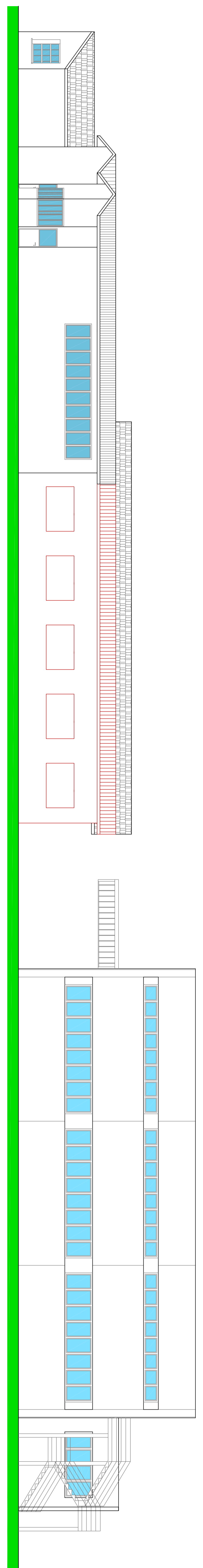

PROSPETTO NORD

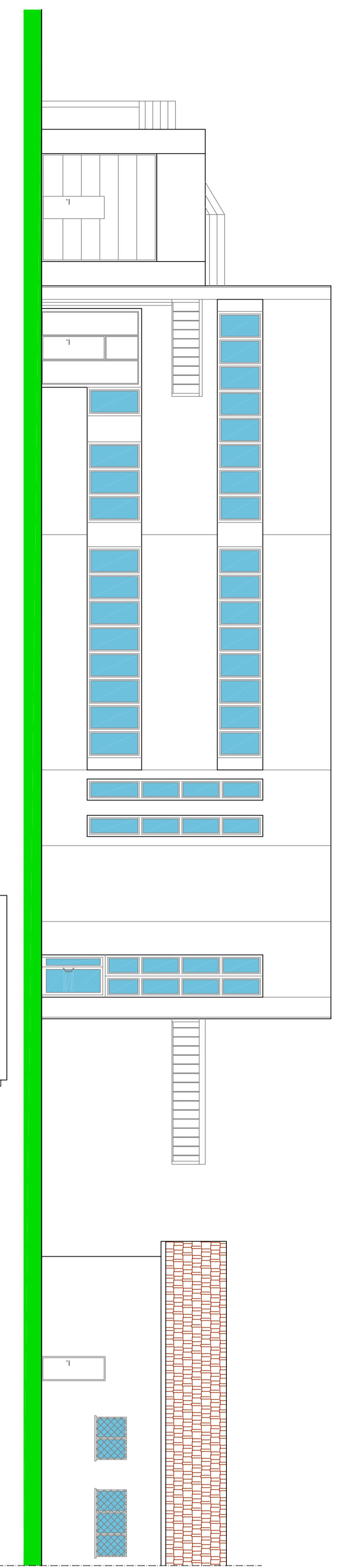

PROSPETTO SUD

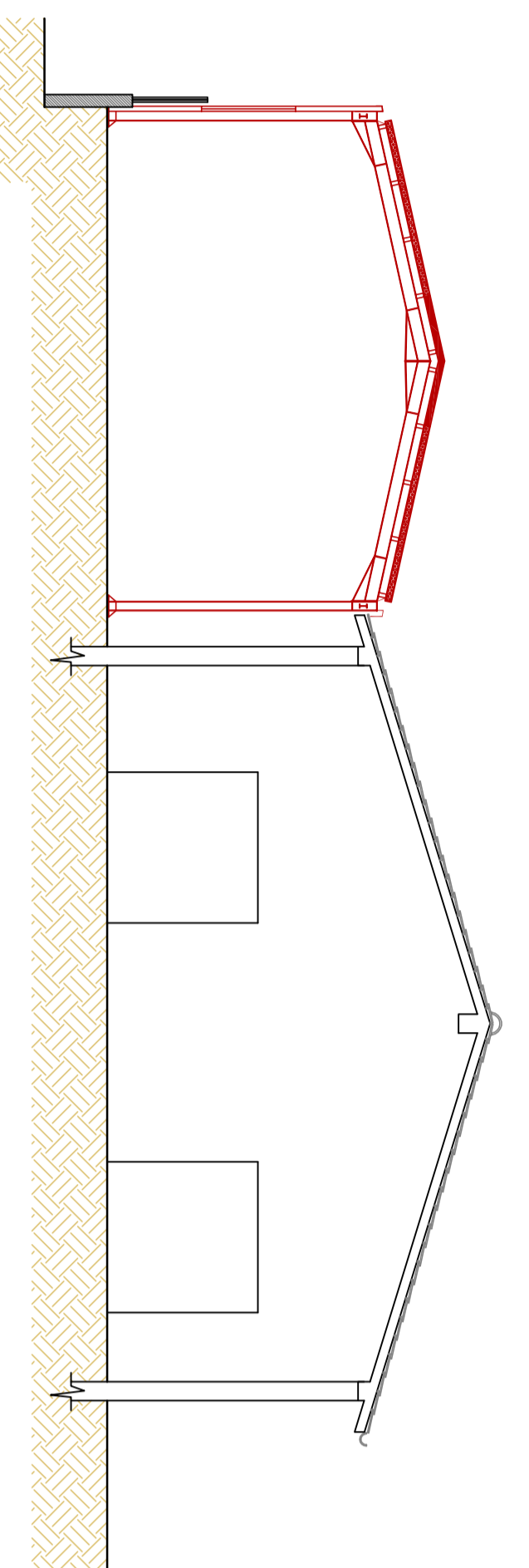

SEZIONE B-B

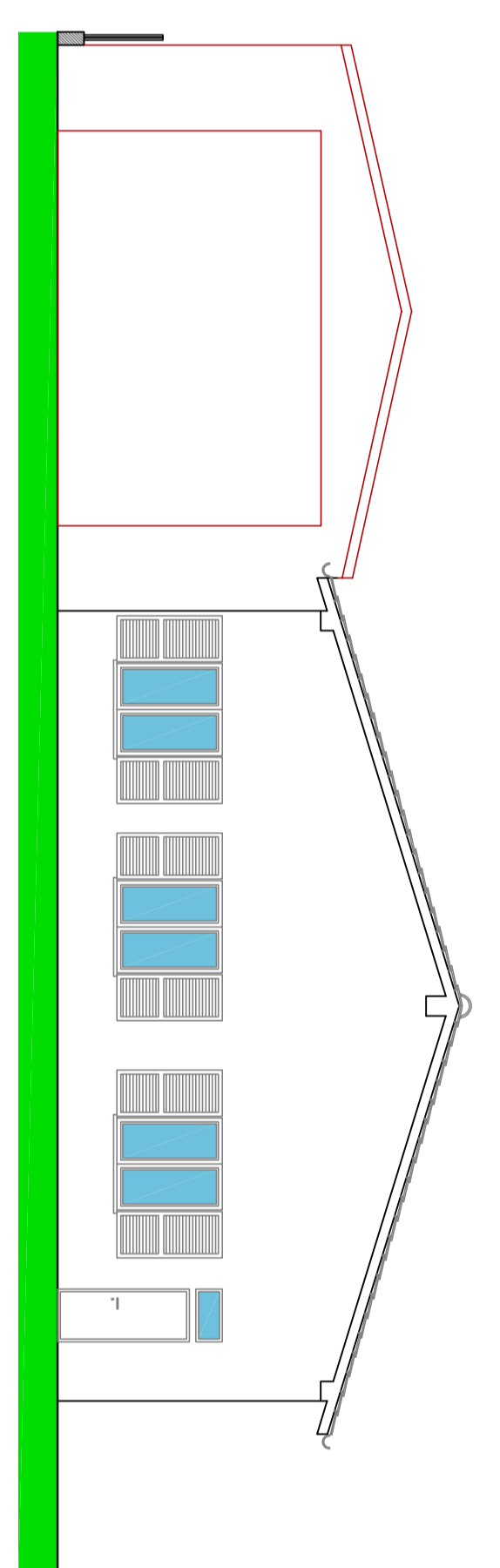

PROSPETTO EST

■ costruzioni
■ demolizioni

Studio Tecnico
SOFFRINTI
 via Medolese n. 53 - 26900 Lodi
 Telefono 0371.427451 - portatile +39 335.6289994
 email: soffrinti.fabrizio@gmail.com
 Albo Geometri della Provincia di Lodi n. 198

Collaboratori:
 * (*) *
 * (*) *

Disegnate: SF
 Data: 3 marzo 2020
 Rf. ca. 19
 A: modifica del
 B: modifica del
 C: modifica del
 A: termini di legge, in proposito di questo disegno e progetto. Non può quindi essere utilizzato senza autorizzazione

GIANLUIGI CROCI - via Belgioardetto, 5 - 26836 Montonaso Lombardo
 STATO COMPLETATO
 Ig. 10 imp. 35 via Belgioardetto, 7 - 26836 Montonaso Lombardo
 scala 1:100