



CENTRO SPORTIVO ITALIANO
Comitato di Lodi

1522 NUMERO ANTI VIOLENZA E STALKING

331/3495221
Associazione
L'ORSA MINORE ETS
La METÀ di NIENTE
Centro Antiviolenza per le Donne



1^A CORSA CONTRO LA VIOLENZA SULLE DONNE

CSI Lodi e Centro Antiviolenza di Lodi organizzano

"DI PARI PASSO"

DOMENICA 09/03/2025 A LODI (LO)



LODI

Ritrovo alle ore 9.00 presso Piazza della Vittoria

Responsabili delle gare: per la Commissione di Atletica Silvia Zaggia 340/1562431 – com.atletica@csilodi.it
per L'Orsa Minore Ets (Centro Antiviolenza di Lodi) Paola Metalla 331/3495221

PROGRAMMA orari indicativi - Inizio gare ore 9.45 – Percorso 1522m

ORARIO	CATEGORIE	PERCORSO 1522m
Ritrovo ore 9.00 Partenza ore 9.45	Tesserati CSI m/f Nati dal 2020 al 2012 (da Cucciolotti a Ragazzi + Atleti Special m/f)	Staffetta Mista 6x250m Squadre miste per categoria, sesso e società; solo tesserati CSI COMUNICARE GLI ASSENTI IN SEGRETERIA ENTRO LE ORE 9.15 Preiscrizione online entro giov. 06/03/25 h24.00
Ritrovo ore 10.30 Partenza ore 10.45	Tesserate CSI f Fidal o Run Card f Nate dal 2011 e precedenti (categorie da Cadette a Veterane + Atlete Special f)	Competitiva femminile 1522m Partenza unica, categoria unica 2011-prec. Solo tesserati CSI, Fidal o Run Card Preiscrizione online entro giov. 06/03/25 h24.00
Ritrovo ore 10.45 Partenza ore 11.00	Tesserati CSI m Fidal o Run Card m Nati dal 2011 e precedenti (categorie da Cadetti a Veterani + Atleti Special m)	Competitiva maschile 1522m Partenza unica, categoria unica 2011-prec. Solo tesserati CSI, Fidal o Run Card Preiscrizione online entro giov. 06/03/25 h24.00
Ritrovo ore 11.00 Partenza dalle h11.15	Cittadinanza & associazioni TUTTI/E!	Non Competitiva 1522m a passo libero Aperta a tutti previa iscrizione: online entro giov 06/03 o in loco

Gadget di partecipazione per tutti gli iscritti fino ad esaurimento

Il ricavato verrà in parte devoluto al Centro Antiviolenza di Lodi

Si prega di indossare tutti almeno un capo d'abbigliamento rosso (anche solo un foulard o un cappello).

A SEGUIRE, DALLE ORE 11.45 CIRCA

In Piazza della Vittoria o, se piovè, sotto ai portici/al Broletto

PREMIAZIONI 2025

Campionato Territoriale CSI di Corsa Campestre 2025



- **Premio di partecipazione** a tutti i/le Cucciolotti/e
- **Premi differenziati** ai primi tre classificati di ogni categoria (da Cuccioli/e ai Veterani/e + Special)
- **Premio ricordo** a Cuccioli/e ed Esordienti F/M che abbiano partecipato a minimo 3 giornate

Rinfresco per tutti, premiati e corridori!

NUMERO CENTRO
ANTIVIOLENZA LODI
331/3495221

Comitato Territoriale C.S.I. di Lodi APS
Viale Rimembranze, 10 – 26900 Lodi
Tel. 0371-425468

Email: com.atletica@csilodi.it | Pec: csilodi@pec.it | Web: www.csilodi.it

Per i premi aggiuntivi si ringrazia





CENTRO SPORTIVO ITALIANO
Comitato di Lodi



STAFFETTA 6x250m F/M

- **Aperta a** tutti i tesserati CSI nati dal 2020 al 2012.
- **Iscrizioni SOLO ONLINE** entro giov. 06/03/25 h24.00 sul portale.
- Indicare il **pettorale** in dotazione o, se non ancora in possesso, indicare 0 (ZERO). Se smarrito, indicare "S". Addebito di €3,00 per pettorali smarriti/dimenticati.
- Richieste particolari per atleti disabili dovranno essere segnalate a com.atletica@csilodi.it entro i termini di iscrizione.
- **Costo** singola gara €2,00 cad., assenti **NON** rimborsabili (le quote gara contribuiscono ai costi organizzativi dell'evento).
- **"Diploma di partecipazione"** per gli iscritti alla Staffetta; non è prevista classifica dato che le **squadre** possono essere **completamente miste per sesso, età e Società**. Pubblicheremo sul sito www.csilodi.it i risultati cronometrici delle squadre che abbiano terminato la gara nonché l'elenco completo dei "diplomati". Nessuno resta a casa, gli atleti "eccedenti" faranno squadra con altre Società! Iscrivete gli appartenenti ad una stessa squadra da 6 mediante la medesima lettera (aaaaa bbbbbb ccccc...) e gli eccedenti con lettere singole (d e f g...). Sarà possibile correre una seconda volta, oppure in extremis due frazioni consecutive, per coprire eventuali assenti/mancanti.

CORSE COMPETITIVE 1.522m F/M

- **Aperte a** tutti i tesserati CSI, Fidal e Run Card nati dal 2011 e precedenti.
- **Iscrizioni SOLO ONLINE** entro giov. 06/03/25 h24.00 sul portale + Fidal/Run Card al link <https://iscrizioni.csi-net.it/137/31307>
- Indicare il **pettorale** in dotazione o, se non ancora in possesso, indicare 0 (ZERO). Se smarrito, indicare "S". Addebito di €3,00 per pettorali smarriti/dimenticati.
- Richieste particolari per atleti disabili dovranno essere segnalate a com.atletica@csilodi.it entro i termini di iscrizione.
- **Costo** singola gara €2,50 cad., assenti **NON** rimborsabili (le quote gara contribuiscono ai costi organizzativi dell'evento).
- **Premiazione** delle prime tre atlete classificate per la Competitiva femminile e dei primi tre atleti classificate per la Competitiva maschile, senza distinzione di categoria. L'intera classifica femminile e maschile sarà in seguito disponibile sul sito www.csilodi.it.

CORSA NON COMPETITIVA A PASSO LIBERO

- **Aperta a** tutta la cittadinanza e alle associazioni locali.
- E' necessario **isciversi online** entro giov 06/03/24 h24 al link <https://iscrizioni.csi-net.it/137/31308> oppure allo stand del Centro Antiviolenza in piazza, la mattina stessa.
- **Offerta libera** a partire da €2,50 (se online, con carta/se allo stand, solo contanti) – **ricavato in beneficenza al C.A.V.**

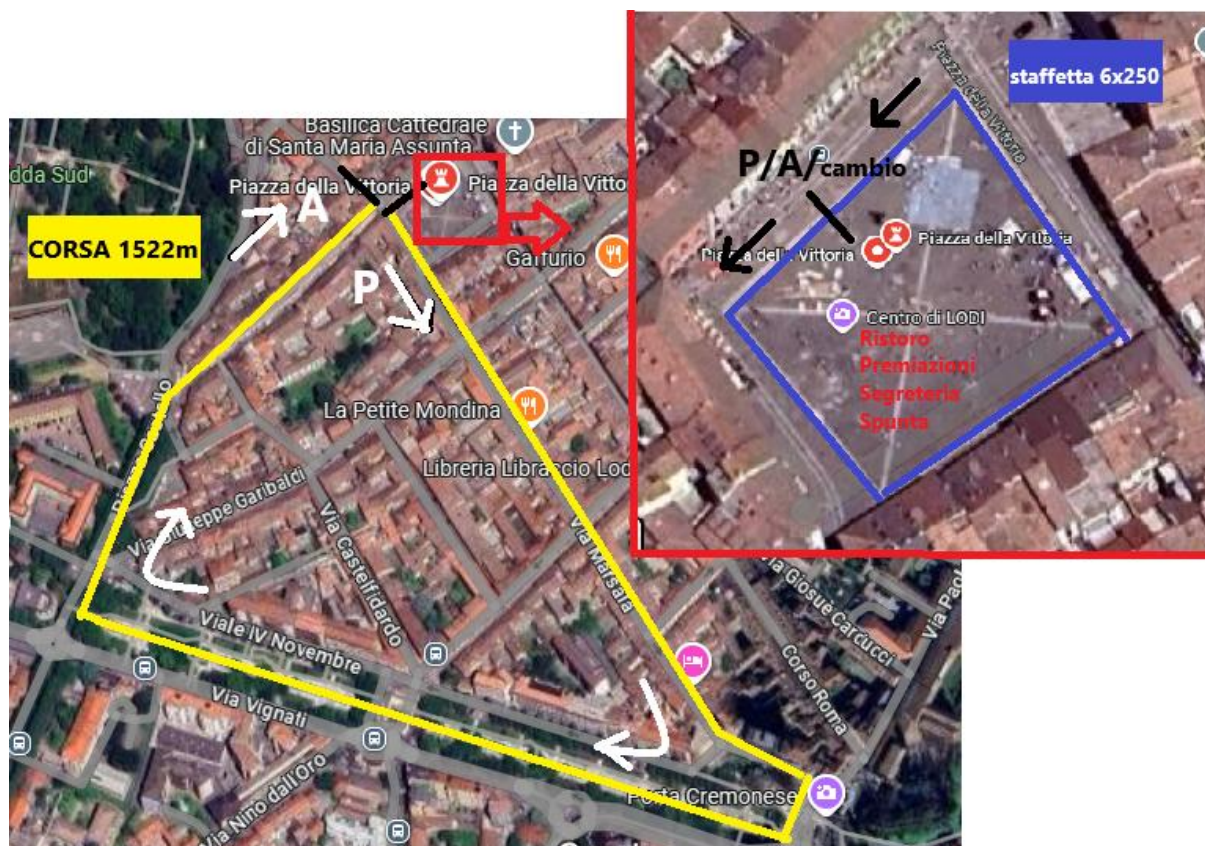

INFO VARIE

- c/o P.za Vittoria: partenza, arrivo, spunta e ristoro + zona allestimento gazebo di ASD ed Associazioni partecipanti, premiazioni
- Parcheggi fuori dall'area del circuito gara, sia liberi che a pagamento
- Bagni presso l'Istituto scolastico Bassi a circa 300m dall'arrivo
- Presente un medico di gara nominato dal CSI Lodi (come da normativa di legge) e l'ambulanza
- Apertura di assicurazione giornaliera per partecipanti non tesserati a cura e carico del CSI Lodi (i tesserati sono già coperti da assicurazione)

Comitato Territoriale C.S.I. di Lodi APS
Viale Rimembranze, 10 – 26900 Lodi

Tel. 0371-425468

Email: com.atletica@csilodi.it | Pec: csilodi@pec.it | Web: www.csilodi.it