



COMUNE DI LODI

AZIENDA AGRICOLA "FLORALIA" DI OLDANI FABIANO
VIA DELLA MARESCALCA, 20

Realizzazione locali di servizio, nuova serra
e strutture per attività florovivaistica

Permesso di Costruire in deroga al P.G.T.

architetto IRMA LOSI Architetti Associati Senzalari Cesare e Losi Irma via del Sandone, 20 - 26900 LODI tel-fax 0371/423689, e.mail: senzalosi@libero.it		ALLEGATI	A
aggiornamento	data 03.05.2021		
	scala		
	tutti i diritti d'autore riservati		

ALLEGATI

- Relazione tecnica illustrativa
- Relazione con tipologie colturali
- Fascicolo aziendale

RELAZIONE TECNICA ILLUSTRATIVA

L'intervento in esame è richiesto dall'Azienda Agricola Floralia di Oldani Fabiano, con sede in via della Marescalca, 20 a Lodi conduttrice dell'area in comune di Lodi oggetto dell'intervento, censita nel catasto terreni al fg.52 mapp.43-179-432-476-480-483-490-491; i terreni utilizzati nell'attività agricola hanno una superficie totale territoriale di mq.32.646,00.

Dette aree risultano azzonate nel vigente PGT del Comune di Lodi come

- PdR 7b Assetto città consolidata territorio rurale
- DdP 2.3c Vincoli Ambientale e antropici l'area è individuata nel perimetro centro abitato
- La fascia di rispetto stradale è indicata di 40m
- L'art.49 comma 2 delle NTA Piano delle Regole indica genericamente una fascia di m.150 nella quale non è possibile l'edificazione nel territorio rurale nella parte sud della tangenziale

L'area interessata quindi è nella zona rurale, ma nello stesso tempo è individuata come inserita nel centro abitato in quanto è già in parte edificata e costituisce una attività operativa da decenni, non rientra nella fascia di rispetto stradale. Proprio in considerazione dell'ultima indicazione relativa alla fascia dei 150m, si richiede un Permesso di costruire in deroga al PGT vigente, finalizzato alla realizzazione di opere strettamente necessarie e connesse all'attività florovivaistica esistente e necessarie per lo svolgimento e sviluppo programmato dell'attività.

L'intervento costituisce infatti l'ampliamento dell'attività esistente su tale area, che sia per una sua funzionalità operativa che anche impiantistica, deve essere posizionata in prossimità delle strutture esistenti dell'azienda florovivaistica inserito in parte nel piano di sviluppo rurale 2014-2020 che prevede:

- l'installazione di nuove strutture per l'attività (protettive), produttiva
- la realizzazione di una nuova serra a completamente e collegamento delle esistenti
- la realizzazione di una zona di servizio per gli addetti con la realizzazione di spogliatoi e servizi igienici per il personale connesso alle altre strutture
- la realizzazione di un'area a verde con lo scopo di mitigare, destinata all'attività produttiva della fattoria sociale (agricoltura, allevamento) per ampliare l'offerta di servizi culturali, educativi, assistenziali, formativi e occupazionali **a supporto di soggetti svantaggiati**, parco tematico quale integrazione dell'attività della Fattoria Sociale

L'Azienda dal 2015 è riconosciuta dalla Regione Lombardia, ha tutti i requisiti per svolgere, al suo interno, attività produttiva agricola "connessa" ad una serie di mansioni specifiche e servizi innovativi a favore di persone che presentano forme di fragilità o di svantaggio psicofisico o sociale

La tipologia delle strutture per l'attività saranno analoghe a quelle esistenti di cui costituiscono un completamento, mentre la parte relativa alla zona servizi utilizzerà l'esistente zona edificata con murature in blocchi intonacate.

La sensibilità del sito sicuramente non presenta particolari aspetti da valutare nello specifico morfologico-strutturale, vedutistico e simbolico trattandosi di una serie di costruzioni a carattere agricolo florovivaistico, con caratteristiche edilizie senza particolari valenze estetiche che possano incidere nel contesto in cui è inserito. Il progetto proposto contiene gli elementi necessari per la verifica di compatibilità dell'intervento, in quanto non modifica quelli che sono gli elementi caratteristici e il linguaggio architettonico e formale in relazione al contesto in cui l'intervento è inserito.

In considerazione di quanto sopra evidenziato, della situazione ambientale e del contesto in cui è inserita questa parte oggetto dell'intervento, il progetto non comporta alterazioni al contesto attuale e della percezione del paesaggio.

La soluzione proposta costituisce una variante della situazione attuale che sicuramente non riveste particolare valenza dimensionale e architettonica e non richiede misure di inserimento paesaggistico, non alterando quelli che sono gli elementi caratteristici e il linguaggio architettonico e formale in relazione al contesto e alla compatibilità paesaggistica dell'area interessata dall'intervento senza provocare interferenze percettive d'insieme.



Regione Lombardia

Organismo Pagatore di riferimento (OPR):

Fascicolo Aziendale di competenza di
OPR Lombardia

CAA delegato:

CENTRO ASSISTENZA IMPRESE COLDIRETTI LOMBARDIA SRL
LO102 - UFFICIO DI LODI

CF Impresa CUA:	LDNFBN78R31E648T	Partita IVA:	03176250961
Ragione Sociale:	FLORALIA DI OLDANI FABIANO		
Indirizzo Sede Legale:	VIA DELLA MARESCALCA		
Comune Sede Legale:	26900 - LODI (LO)		
Indirizzo Domicilio Fiscale:	VIA DELLA MARESCALCA 20		
Comune Domicilio Fiscale:	26900 - LODI (LO)		
Natura Giuridica:	IMPRESA INDIVIDUALE	Data apertura Fascicolo:	02/10/2003
Tipo Attività:	CONTO PROPRIO	Data chiusura Fascicolo:	
Data inizio attività:		Data fine attività:	
Note	SI PRECISA CHE I 2807 MQ DI SERRE INSERITE FANNO CAPO A PRODUZIONI FLORICOLE/ORTICOLE/VIVAISTICHE DA TRAPIANTO IN SERRA.		

Iscrizione Camera di Commercio

Numero REA:	LO1451425	Data isc. REA:	30/05/2001	Data canc. REA:	
Indirizzo PEC da fonte CCIAA:	fabiano.oldani@pec.agritel.it				

Contatti

Telefono:		FAX:		Cellulare:	3407794532
Indirizzo e-mail:					
Indirizzo PEC:	fabiano.oldani@pec.agritel.it				

Coordinate Bancarie

Descrizione Conto	IBAN	BIC	Banca
CASSA RURALE DI BORGHETTO LODIGIANO	IT13P0803020300000000600278		CASSA RURALE DI BORGHETTO LODIGIANO

Agricoltore Attivo e Giovane Agricoltore

Agricoltore Attivo

SI

Data ultimo controllo:

28/01/2020

Anno campagna:

2020

Indicatore	Data Validità	Stato
COMUNICAZIONE POLIVALENTE E DOCUMENTAZIONE FISCALE/CONTABILE		Non Valido
DICHIARAZIONE ANNUALE IVA RELATIVA ALL'ANNO PRECEDENTE / DICHIARAZIONE ANNUALE IVA RELATIVA ALL'ANNO FISCALE PIU' RECENTE PER CUI E' DISPONIBILE (NON OLTRE DUE ANNI FISCALI) DAL 2018		Non Valido
ESENZIONE PRESENTAZIONE DICHIARAZIONE ANNUALE IVA/COMUNICAZIONE POLIVALENTE E DOCUMENTAZIONE FISCALE/CONTABILE		Non Valido
ISCRIZIONE INPS COME COLTIVATORE DIRETTO,IMPRENDITORE AGRICOLO PROFESSIONALE, COLONO O MEZZADRO	01/01/2014	Valido
POSSESSO DELLA PARTITA IVA ATTIVA IN CAMPO AGRICOLO (CODICE ATECO 01)	22/05/2001	Valido
RICHIESTA DI AIUTI DIRETTI NELL'ANNO PRECEDENTE ASSENTE, SENZA RICHIESTA DI AIUTI DIRETTI NELL'ANNO IN CORSO		Non Valido

Giovane Agricoltore

Data ultimo controllo:

21/09/2018

Anno campagna:

2018

Indicatore	Data Validità	Stato
ETA' ANAGRAFICA NON SUPERIORE A 40 ANNI AL MOMENTO DELLA PRESENTAZIONE DELLA PRIMA DOMANDA DI PAGAMENTO	31/10/1978	Valido
INSEDIAMENTO IN UN'AZIENDA AGRICOLA NEI CINQUE ANNI CHE PRECEDONO LA PRIMA DOMANDA DI PAGAMENTO	22/05/2001	Non Valido
PRIMO INSEDIAMENTO IN UN'AZIENDA AGRICOLA IN QUALITA' DI CAPO DELL'AZIENDA	22/05/2001	Non Valido

TITOLARI

Codice Fiscale	Nominativo	Nato il	Comune di Residenza	Qualifica
LDNMNL77E56E648J	OLDANI MANUELA	16/05/1977	MASSALENGO (LO)	Coadiuvante Familiare
LDNFBN78R31E648T	OLDANI FABIANO	31/10/1978	LODI (LO)	TITOLARE FIRMATARIO
LDNLCN52A16E651I	OLDANI LUCIANO	16/01/1952	LODI (LO)	Coadiuvante Familiare









MANODOPERA

Categoria	Tipo	Uomini	Donne	Ore/Anno	UL
SALFI - Salariati Fissi	Tempo Parziale	0	1	1248	0,69
FAMIL - Familiari	Tempo Pieno	2	1	5400	3,00

TERRENI

LODI(LO)

Isola	Particella Sez. Fg. Map. Sub.	St. Gi s	Cond.	Superficie Condotta	Scad. Affitto	Utilizzo	Coltiva zione	Sup.utilizzo dichiarata	Pratica man. Cod. Pascolo
	52 43		AFF	00.59.05	31/12/2028	997 - 000 (F74) SERRE FISSE	1	00.59.05	A2
Caratteristiche Territoriali : Sup. catastale: 00.54.00, altitudine :77,38 m, pendenza: 0,6494 %, esposizione: Est									
	52 179		AFF	00.30.08	31/12/2028	333 - 006 (G42) SUPERFICI AGRICOLE RITIRATE DALLA PRODUZIONE	1	00.27.82	A2
	52 179		AFF	00.30.08	31/12/2028	780 - 000 (560) USO NON AGRICOLO - TARE ED INCOLTI	1	00.02.26	
Caratteristiche Territoriali : Sup. catastale: 00.30.00, altitudine :76,75 m, pendenza: 0,6494 %, esposizione: Est									
	52 432		AFF	00.11.18	31/12/2028	997 - 000 (F74) SERRE FISSE	1	00.07.29	A2
	52 432		AFF	00.11.18	31/12/2028	780 - 000 (560) USO NON AGRICOLO - TARE ED INCOLTI	1	00.03.89	
Caratteristiche Territoriali : Sup. catastale: 00.11.10, altitudine :77,04 m, pendenza: 0,6494 %, esposizione: Est									
	52 476		AFF	00.00.63	31/12/2028	333 - 006 (G42) SUPERFICI AGRICOLE RITIRATE DALLA PRODUZIONE	1	00.00.63	A2
Caratteristiche Territoriali : Sup. catastale: 00.00.63, altitudine :N.D m, pendenza: N.D %, esposizione: N.D									
	52 480		AFF	02.00.38	31/12/2028	333 - 006 (G42) SUPERFICI AGRICOLE RITIRATE DALLA PRODUZIONE	1	02.00.38	A2
Caratteristiche Territoriali : Sup. catastale: 02.00.38, altitudine :N.D m, pendenza: N.D %, esposizione: N.D									
	52 483		AFF	00.13.45	31/12/2028	333 - 006 (G42) SUPERFICI AGRICOLE RITIRATE DALLA PRODUZIONE	1	00.13.45	A2
Caratteristiche Territoriali : Sup. catastale: 00.13.45, altitudine :N.D m, pendenza: N.D %, esposizione: N.D									
	52 490		AFF	00.16.20	31/12/2028	333 - 006 (G42) SUPERFICI AGRICOLE RITIRATE DALLA PRODUZIONE	1	00.16.20	A2
Caratteristiche Territoriali : Sup. catastale: 00.16.20, altitudine :N.D m, pendenza: N.D %, esposizione: N.D									
	59 77		ALT	01.14.55	10/11/2020	897 - 050 (620) ERBAIO DI GRAMINACEE	1	01.13.03	A2
	59 77		ALT	01.14.55	10/11/2020	780 - 000 (560) USO NON AGRICOLO - TARE ED INCOLTI	1	00.01.52	
Caratteristiche Territoriali : Sup. catastale: 01.14.50, altitudine :77,08 m, pendenza: 0,0553 %, esposizione: Est									
	59 80		ALT	00.00.27	10/11/2020	897 - 050 (620) ERBAIO DI GRAMINACEE	1	00.00.27	A2
Caratteristiche Territoriali :									

Sup. catastale: 00.00.30, altitudine :77,1 m, pendenza: 0,0553 %, esposizione: Est									
	59 82		ALT	00.42.58	10/11/2020	897 - 050 (620) ERBAIO DI GRAMINACEE	1	00.42.58	A2
Caratteristiche Territoriali : Sup. catastale: 00.42.80, altitudine :77,09 m, pendenza: 0,0553 %, esposizione: Est									
	59 83		ALT	00.23.24	10/11/2020	897 - 050 (620) ERBAIO DI GRAMINACEE	1	00.23.24	A2
Caratteristiche Territoriali : Sup. catastale: 00.23.50, altitudine :77,1 m, pendenza: 0,0553 %, esposizione: Est									
	59 92		ALT	00.01.70	10/11/2020	780 - 000 (560) USO NON AGRICOLO - TARE ED INCOLTI	1	00.01.70	
Caratteristiche Territoriali : Sup. catastale: 00.01.70, altitudine :77,11 m, pendenza: 0,0553 %, esposizione: Est									
	59 243		ALT	00.06.93	10/11/2020	897 - 050 (620) ERBAIO DI GRAMINACEE	1	00.01.68	A2
	59 243		ALT	00.06.93	10/11/2020	780 - 000 (560) USO NON AGRICOLO - TARE ED INCOLTI	1	00.05.25	
Caratteristiche Territoriali : Sup. catastale: 00.06.80, altitudine :77,11 m, pendenza: 0,0553 %, esposizione: Est									
	59 284		ALT	00.10.03	10/11/2020	897 - 050 (620) ERBAIO DI GRAMINACEE	1	00.10.03	A2
Caratteristiche Territoriali : Sup. catastale: 00.10.03, altitudine :N.D m, pendenza: N.D %, esposizione: N.D									
	59 285		ALT	00.00.84	10/11/2020	897 - 050 (620) ERBAIO DI GRAMINACEE	1	00.00.84	A2
Caratteristiche Territoriali : Sup. catastale: 00.00.84, altitudine :N.D m, pendenza: N.D %, esposizione: N.D									
	85 281		ALT	00.14.75	10/11/2020	897 - 050 (620) ERBAIO DI GRAMINACEE	1	00.14.75	A2
Caratteristiche Territoriali : Sup. catastale: 00.14.75, altitudine :N.D m, pendenza: N.D %, esposizione: N.D									

STRUTTURE

STRUTTURE NON LOCALIZZATE()

Fabbricato

Codice	Tipo struttura	Descrizione	Sup. Tot. (m2)	Sup. Scop.(m2)	Vol.(m3)	N°Posti	Piov.Media (mm)	Acqua Meteorica(m3)
FAB001	SERRE RISCALDATE ED ATTREZZATURE CONNESSE	SERRE	1454,00	0,00	0.0	0	850,00	0,00
FAB002	SERRE RISCALDATE ED ATTREZZATURE CONNESSE	SERRE	584,00	0,00	0.0	0	852,00	0,00
FAB003	SERRE NON RISCALDATE	TUNNEL MOBILI E OMBRAIO	789,00	0,00	0.0	0	850,00	0,00

QUALIFICA I.A.P.

I.A.P. sotto condizione	Data riconoscimento		Data fine riconoscimento		
I.A.P. definitivo	22/08/2005				
Codice Fiscale	Nominativo	I.A.P. sotto cond.inizio	I.A.P. sotto cond.fine	I.A.P. definitivo inizio	I.A.P. definitivo fine
LDNFBN78R31E648T	OLDANI FABIANO			22/08/2005	
LDNLCN52A16E651I	OLDANI LUCIANO			19/09/2005	
LDNMNL77E56E648J	OLDANI MANUELA			07/09/2005	

NOTE

BIOLOGICO**Notifiche attività biologica**

Stato	Data aggiornamento	Tipologia	Causa variazione	Ente provenienza	Identificativo
PUBBLICATA	27/09/2019	NOTIFICA DI VARIAZIONE	AUMENTO O DIMINUIZIONE DI SUPERFICIE CONDOTTA	SIB	20436033094
PUBBLICATA	23/10/2015	NOTIFICA DI VARIAZIONE	AUMENTO O DIMINUIZIONE DI SUPERFICIE CONDOTTA	LOMBARDIA	201500143086
NON VALIDA	07/09/2015	PRIMA NOTIFICA		LOMBARDIA	201500118893

Organismo di Controllo

IT-BIO-006 - ICEA - Istituto per la Certificazione Etica e Ambientale - Bologna

Unità produttive / Categoria Attività

Progressivo	Comune	Indirizzo	Attività	Tipologia
1	LODI (LO)	LO - LODI - SERRA	A	v

OPERATORE AGRITURISTICO

Data inizio connessione

07/04/2005

Data fine connessione

Codice Fiscale	Nominativo	Data riconoscimento	Data fine riconoscimento
LDNFBN78R31E648T	OLDANI FABIANO	18/05/2009	
LDNLCN52A16E651I	OLDANI LUCIANO		
LDNMNL77E56E648J	OLDANI MANUELA		

ELENCO TITOLI**Elenco Titoli PAC**

Anno Campagna: 2020

Id Titolo	Valore	Superficie Catastale	Origine	Tipo Movimento	Data Ultimo Movimento	Data Fine Affitto	CF Impresa CUA:
-----------	--------	----------------------	---------	----------------	-----------------------	-------------------	-----------------

Numero Titoli: 0

Superficie Totale(ha):

Valore Totale:

Quadro I - Condizionalità

Il sottoscritto dichiara di essere a conoscenza delle disposizioni e degli impegni relativi alla condizionalità di cui al titolo VI e all'allegato 2 del Reg(UE) n. 1306/2013, nonché delle vigenti disposizioni nazionali e regionali di attuazione e, a tal fine si impegna al rispetto dei seguenti CGO e BCAA

AMBIENTE, CAMBIAMENTI CLIMATICI E BCAA		
BCAA1	In quanto azienda che richiede il presente aiuto e con superficie adiacente ai corpi idrici: IMPEGNO A) rispetto dei divieti spaziali di utilizzazione dei fertilizzanti organici e inorganici.	Introduzione di fasce tampone lungo i corsi d'acqua
BCAA3	In quanto azienda che richiede il presente aiuto e che gestisce/utilizza sostanze pericolose di cui agli Elenchi I e II della Direttiva 80/68/CEE	Protezione delle acque sotterranee dall'inquinamento: divieto di scarico diretto nelle acque sotterranee e misure per prevenire l'inquinamento indiretto delle acque sotterranee attraverso lo scarico nel suolo e la percolazione nel suolo delle sostanze pericolose elencate nell'allegato della direttiva 80/68/CEE nella sua versione in vigore l'ultimo giorno della sua validità, per quanto riguarda l'attività agricola
BCAA2	In quanto azienda che richiede il presente aiuto	Rispetto della procedura di autorizzazione quando l'utilizzo delle acque a fini di irrigazione è soggetto ad autorizzazione
CGO1	In quanto azienda che ricade in ZVN e che richiede il presente aiuto	Direttiva 91/676/CEE, relativa alla protezione delle acque dall'inquinamento provocato dai nitrati provenienti da fonti agricole (articoli 4 e 5)
BCAA6	In quanto azienda che richiede il presente aiuto e con superfici a seminativo	Mantenere i livelli di sostanza organica del suolo mediante pratiche adeguate, compreso il divieto di bruciare le stoppie, se non per motivi di salute delle piante
BCAA4	In quanto azienda che richiede il presente aiuto	Copertura minima del suolo
BCAA5	In quanto azienda che richiede il presente aiuto	Gestione minima delle terre che rispetti le condizioni locali specifiche per limitare l'erosione
BCAA7	In quanto azienda che richiede il presente aiuto	Mantenimento degli elementi caratteristici del paesaggio, compresi, se del caso, siepi, stagni, fossi, alberi in filari, in gruppi o isolati, margini dei campi e terrazze e compreso il divieto di potare le siepi e gli alberi nella stagione della riproduzione e della nidificazione degli uccelli e, a titolo facoltativo, misure per combattere le specie vegetali invasive
CGO2	IMPEGNO B) In quanto azienda che richiede il presente aiuto	Direttiva 2009/147/CE concernente la conservazione degli uccelli selvatici Articolo 3, paragrafo 1 e paragrafo 2, lettera b), Articolo 4, paragrafi 1, 2, 4,
SANITÀ PUBBLICA, SALUTE DEGLI ANIMALI E DELLE PIANTE		
CGO10	In quanto azienda che utilizza prodotti fitosanitari e che richiede il presente aiuto	Reg CE n. 1107/2009, relativo all'immissione sul mercato dei prodotti fitosanitari - art. 55, prima e seconda frase
CGO4	In quanto azienda agricola coinvolta nelle filiere del settore alimentare che producono alimenti e/o mangimi e che richiede il presente aiuto	Regolamento (CE) 178/2002, che stabilisce i principi ed i requisiti generali della legislazione alimentare e fissa procedure nel campo della sicurezza alimentare (articoli 14, 15, 17 - paragrafo 1, articoli 18, 19, 20)

Anomalie e Segnalazioni

Sezione terreni:

Cod. anomalia	Tipo	Descrizione (informazioni aggiuntive)	Data calcolo
TER005	Warning	Flag irriguo e qualità catastale incoerenti (Particella: LODI (LO)- -52-490-)	17/04/2019
TER005	Warning	Flag irriguo e qualità catastale incoerenti (Particella: LODI (LO)- -52-483-)	17/04/2019
TER018	Warning	Particella in supero con altre aziende; la superficie accertata in istruttoria sarà azzerata (LDNFBN78R31E648T Particella: LODI (LO)- -59-92-)	17/04/2019
TER005	Warning	Flag irriguo e qualità catastale incoerenti (Particella: LODI (LO)- -52-480-)	17/04/2019
TER005	Warning	Flag irriguo e qualità catastale incoerenti (Particella: LODI (LO)- -59-285-)	17/04/2019
TER005	Warning	Flag irriguo e qualità catastale incoerenti (Particella: LODI (LO)- -59-284-)	17/04/2019

AZ.AGR. FLORALIA DI OLDANI FABIANO
VIA DELLA MARESCALCA,20
26900 LODI

ALLEGATO 1

RELAZIONE TECNICA di cui al punto 1 paragrafo 10.4

Il sottoscritto FABIANO OLDANI, nato a Lodi (LO) il 16.10.1963 c.f.LDNFBN78R31E648T, residente in Lodi in via della Marescalca n. 1 (Lo) in qualità di TITOLARE della azienda agricola Floralia di Fabiano Oldani avente sede in via della Marescalca, Lodi (Lo) , con p. IVA 03176250961 e CF LDNFBN78R31E648T in merito alla relazione tecnica necessaria per la presentazione del piano di sviluppo rurale 2014-2020 misura 5.1.01 espone quanto segue

Descrizione tipologia intervento

L'az.agr.Floralia di Oldani Fabiano con sede in via della Marescalca,20, 26900 Lodi opera dal 2001 nell'ambito florovivaistico producendo in contenitore piante di vario genere (vedi di seguito **Piante prodotte e commercializzate 2019** trasmesso all'ufficio Fitopatologico).

L'azienda risulta regolarmente iscritta al RUP, ed è autorizzata alla produzione ed al commercio die prodotti vegetali con cod. Centro 001 nel comune di Lodi (Lo) come da documentazione allegata alla presente domanda di bando.

L'azienda intende ampliare la produzione di piante da frutta in generale(olea,punica,prunus),sia a scopo ornamentale che destinate alla produzione e vendita di frutta fresca, nei terreni in affitto ubicati in Lodi via della Marescalca al Foglio 52 Mappale 480; tali colture risultano a rischio di **Halyomorpha halys** (come anche riportato nell'all. 5 del bando di PSR mis 5.1.01) si ritiene pertanto opportuno l'investimento in strutture protettive.

Per il perseguimento del sopracitato obiettivo si ipotizza un primo intervento quantificato in MQ396,00 di superficie coperta e di MQ 980,00 di superficie protetta con rete specifica.

Il preventivo scelto è il n. 10038/D/2019 dell'azienda Adigrato Davide avente partita IVA n. 02262860121 e codice fiscale DGRDVD66E06A848U avente un previsionale di spesa pari ad Euro 45.780,00.

Vista aerea del Foglio52 mappale 480 in Lodi (Lo) su cui insisterà il progetto.

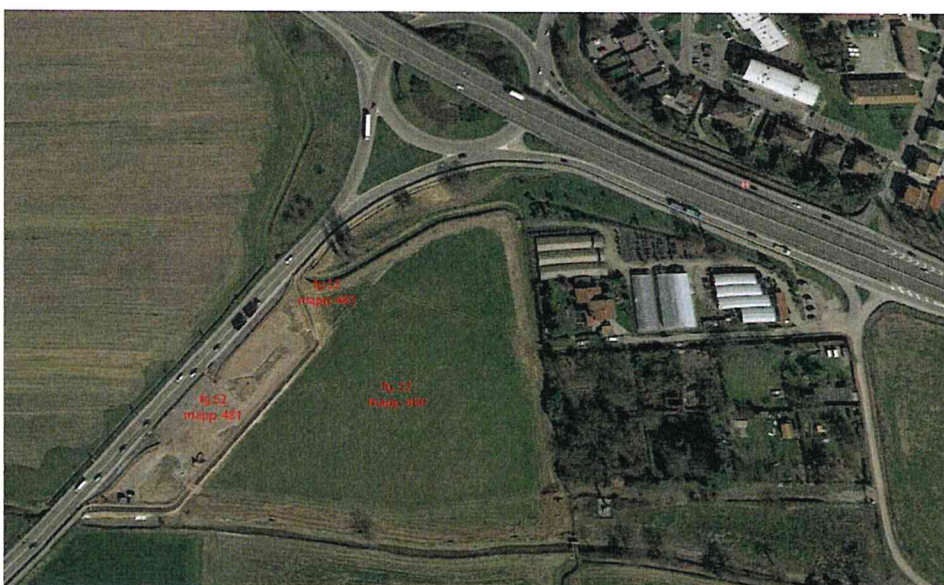

Di seguito si riporta il piano di produzione e/o commercializzazione 2019

BEGONIA SEMPERFLORENS

PETUNIA

IMPATIENS WALLERIANA

SALVIA SPLENDENS, AGERATO, TAGETE PATULA, ALISSO, LOBELIA

PETUNIA AXILLARIS

VINCA LIPSTICK

IMPATIENS NUOVA GUINEA

FUCSIA

DALIA

ALSTROEMERIA

PELARGONIUM ZONALE E PELTATUM

PLECTRANTUS

BACOPA

BEGONIA ELATIOR

AROMATICHE: Stevia, salvia, rosmarino, lavanda, lippa, helicrisum, pepe nero.....

OFFICINALI: GYNOSTEMMA PENTAPHILLA, MORINGA OLEIFERA, VETIVER, PATCHOULI

APIUM GRAVEOLENS

SOLANUM LICOPERSYCON

CAPSICUM ANNUUM

SOLANUM MELONGENA

OCIMUM BASILICUM

PETROSELINUM

CUCURBITACEE: zucchini, cetrioli, zucche, angurie, meloni

LACTUGA SATIVA

BETA VULGARIS

HYDRANGEA HORTENSIS

SEDUM E SEMPERVIVUM

POTOS AUREA

HEDERA HELIX ELEGANTISSIMA

FRAGARIA VESCA

PORTULACA UMBRATICOLA

DELOSPERMA COOPERII

SPATIPHILLUM

ANTHURIUM

KALANCHOE

YUCCA

PHALENOPSIS

CAMPANULA

AZALEA INDICA

AZALEA JAPONICA

GUZMANIE

BROMELIE

CALLA

DRACAENA

FICUS

SCHEFFLERA

SANSEVERIA

ASPIDISTRA
ZAMIOCULCAS
RIPSALIDOPSIS
SCINDAPSUS
PRUNUS LAUROCERASUS
PHOTINIA FRASERII
LIGUSTRUM JAPONICUM
CUPRESSOCYPARIS LEILANDI
PHORMIUM
ACER PALMATUM
ACER DISSECTUM
OLEA EUROPAEA
BAMBUSA
NERIUM OLEANDER
ROSE SPP.
OSMANTUS
ZIZIPHUS
ARBUTUS UNEDO
NANDINA DOMESTICA
EWONIMUS JAPONICUS
ABELIA GRANDIFLORA
CONVALLARIA JAPONICA
JUNIPERUS
RINCOSPERMUM
WISTARIA
HEDERA HELIX
LONICERA
MALUS COMMUNIS
PIRUS COMMUNIS
PRUNUS PERSICA
PRUNUS AERMENIACA
PRUNUS CERASIFERA
VITIS
CITRUS
VACCINUM CORIMBOSUS
RUBUS IDAEUS
ACTINIDIA JAPONICA
ACTINIA ARGUTA
JUGLANS REGIA
ARALIA
AUCUBA
DIPLADENIA
MANDEVILLEA
PLUMBAGO
LICYUM BARBARUM
PUNICA GRANATUM
OSMANTUS AQUIFOLIUM
OSMARREA
ABIES NORDMANNIANA

RODODENDRON
CAMELIA JAPONICA
PIERIS JAPONICA
MAGNOLIA SOULANGEANA
MAGNOLIA STELLATA
MAGNOLIA GALLISONIENSIS
CUPRESSUS SEMPERVIRENS
PARROTIA PERSICA
FAGUS SYLVATICA TRICOLOR
LAURUS NOBILIS
COTONEASTER
LIRIOPE
FUCSIA
DALIA
ALOE ARBORESCENS
ALOE VERA BARBADENSIS
ALOE VERA SINENSIS
HYBISCUS ROSASINENSIS
SOLANUM JASMINOIDES
SOLANUM RANTONETTI
HOWEA FOSTERIANA
MESEMBRIANTEMO
HOSTA
BERBERIS THUNBERGII
CHRISANTEMUM FRUTESCENS
SEMPERVIVUM
SEDUM
HELLEBORUS
DIANTHUS
EUPHORBIA PULCHERRIMA
EUPHORBIA MILII
IBERIS
CAMPANULA
TRACHELOSPERMUM JASMINOIDES
CACTACEE
HEBE
CORNUS FLORIDA
FORSITIA
CALICANTUS PRAECOX
CALLISTEMON
BUXUS SEMPERVIRENS

Lodi 11.04.2019

in fede Fabiano Oldani

A handwritten signature in black ink, consisting of several overlapping loops and a long horizontal stroke at the end, positioned below the name 'in fede Fabiano Oldani'.



Nome **OLDANI FABIANO**
 nato il **31/07/1978**
 (atto n. **886 1 A**)
 a **LODI (LO)**
 Cittadinanza **Italiana**
 Residenza **LODI**
 Via **VIA DELLA MARESCAL**
 Stato civile
 Professione **imprenditore agricolo**
 CONNOTATI E CONTRASSEGNI SALIENTI
 Statura **175**
 Capelli **castani**
 Occhi **castani**
 Segni particolari **nessuno**

Firma del titolare **LODI**
 Impronta del dito indice sinistro
 Data **22/07/2009**
 L. 54/01/00 CO
 Emittente
 Anagrafe

