

Planimetria piano interrato  
Confronto 1:100

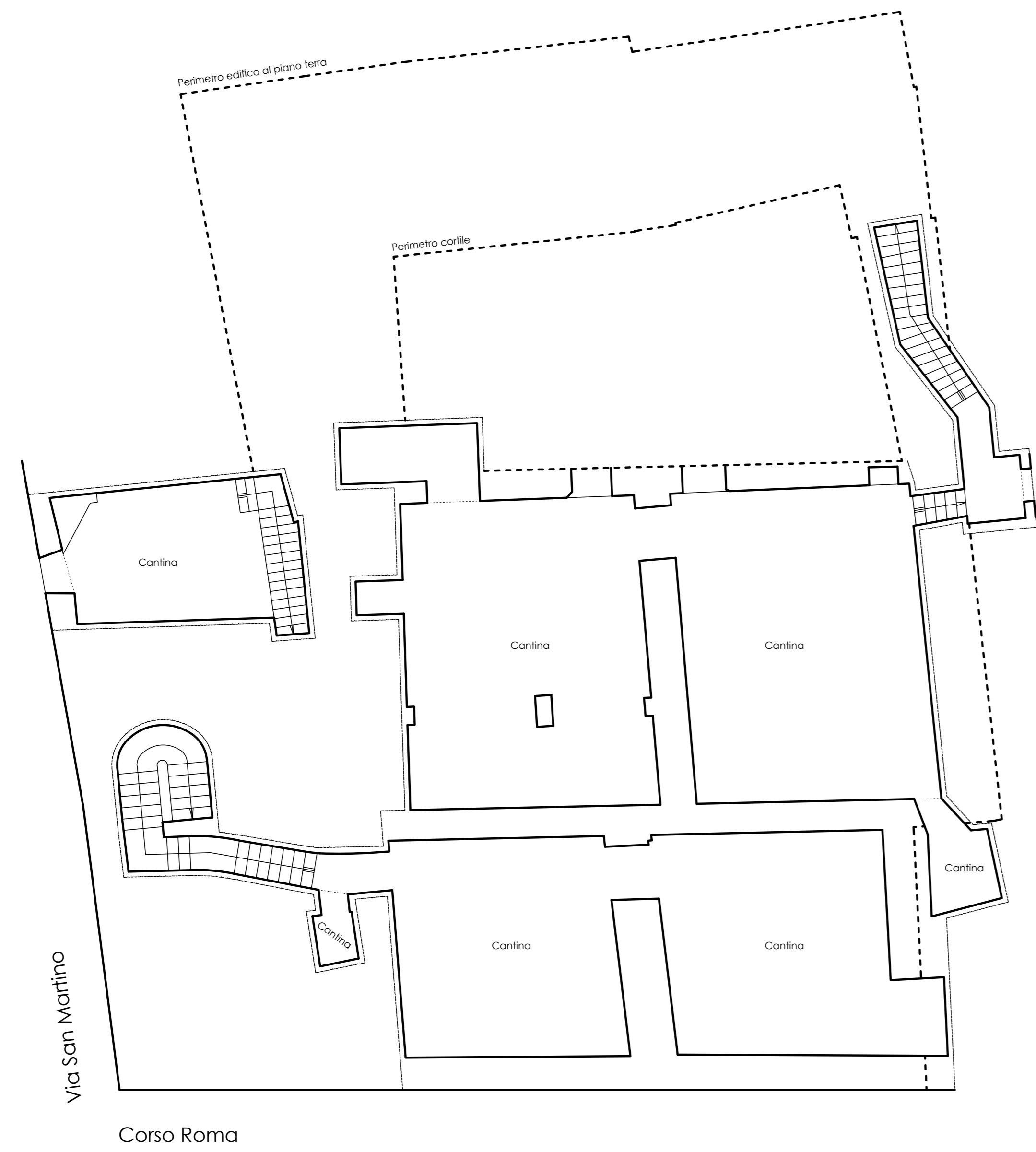

Planimetria piano terra  
Confronto 1:100

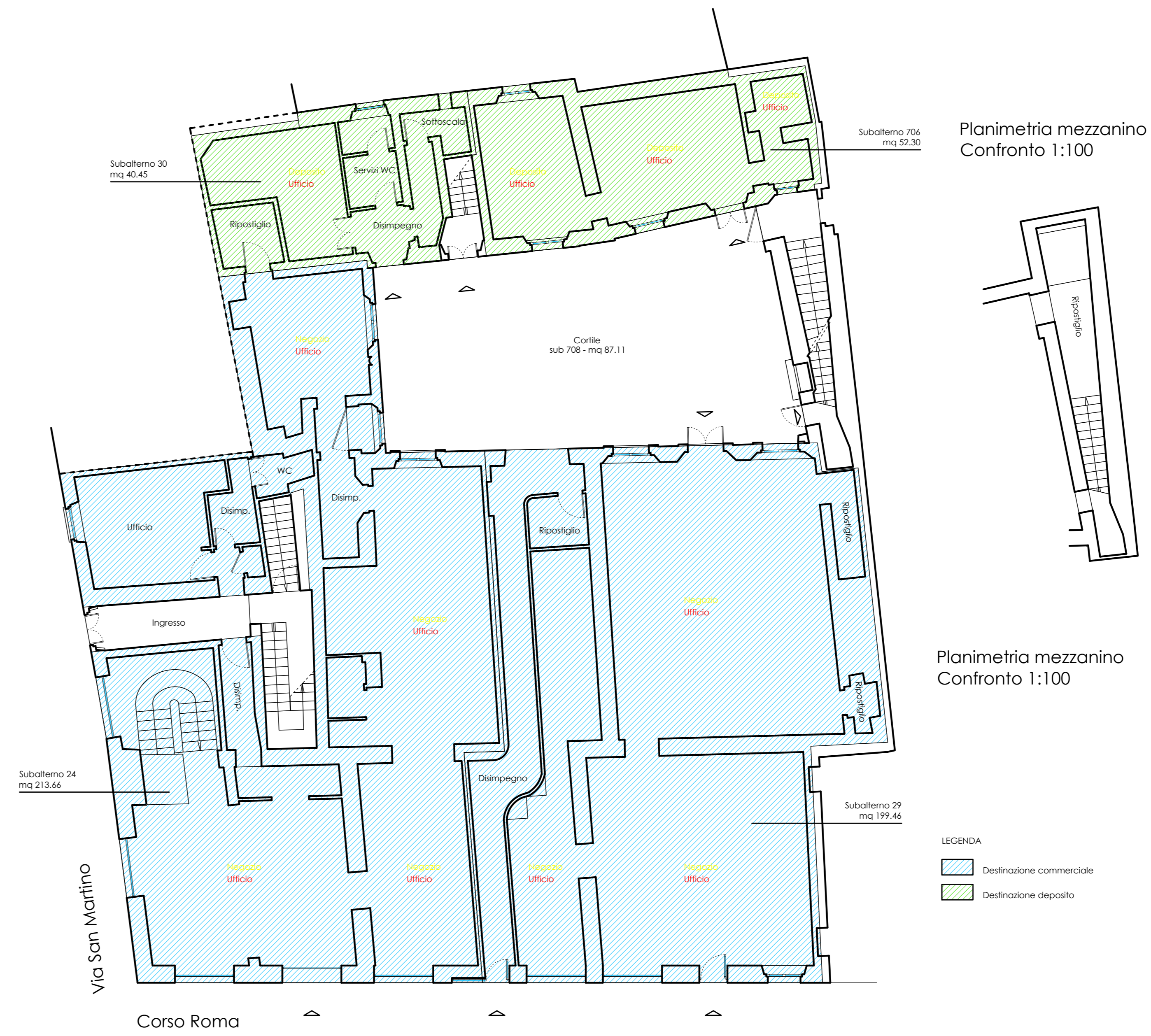

Planimetria piano primo  
Confronto 1:100

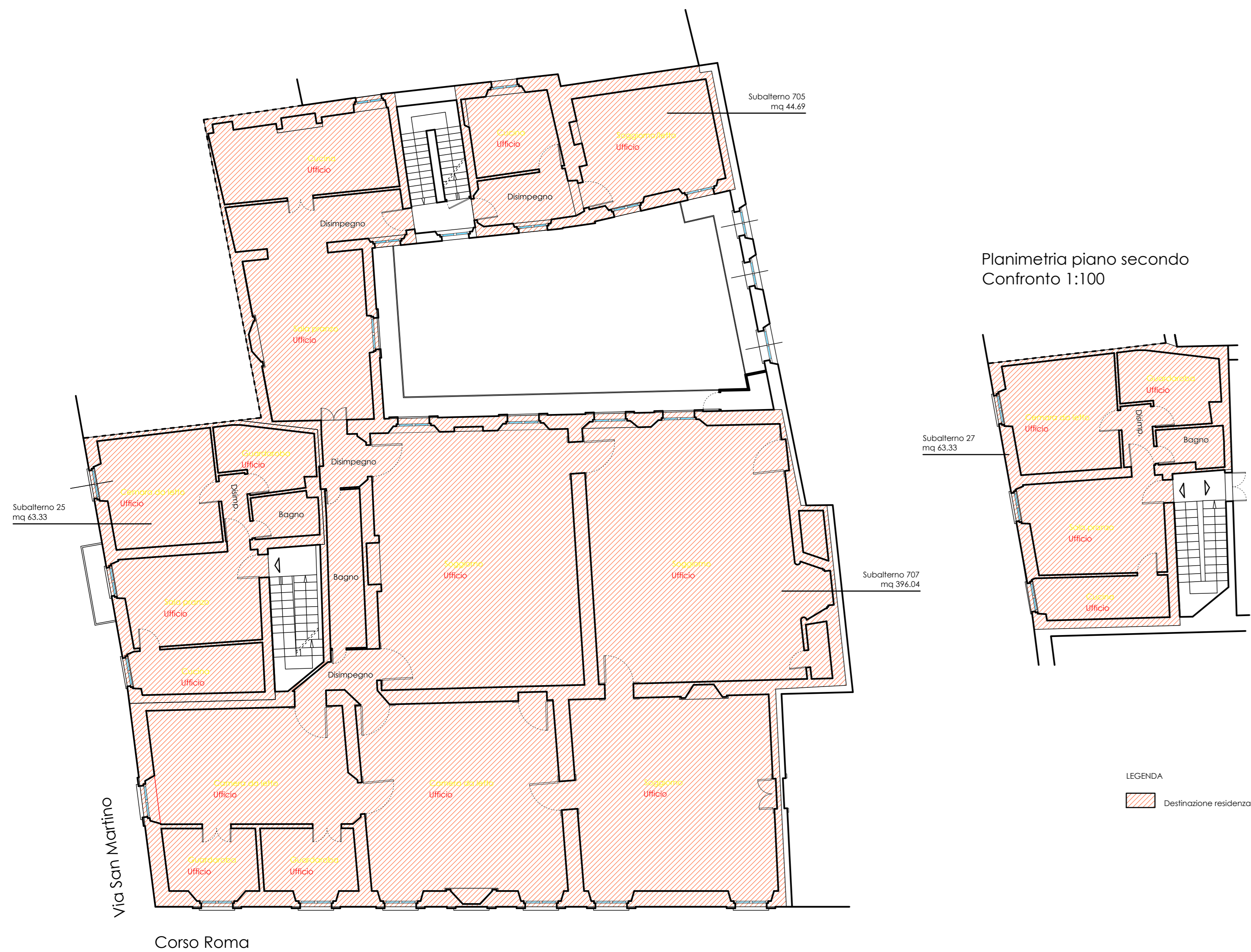

Planimetria sottotetto  
Confronto 1:100

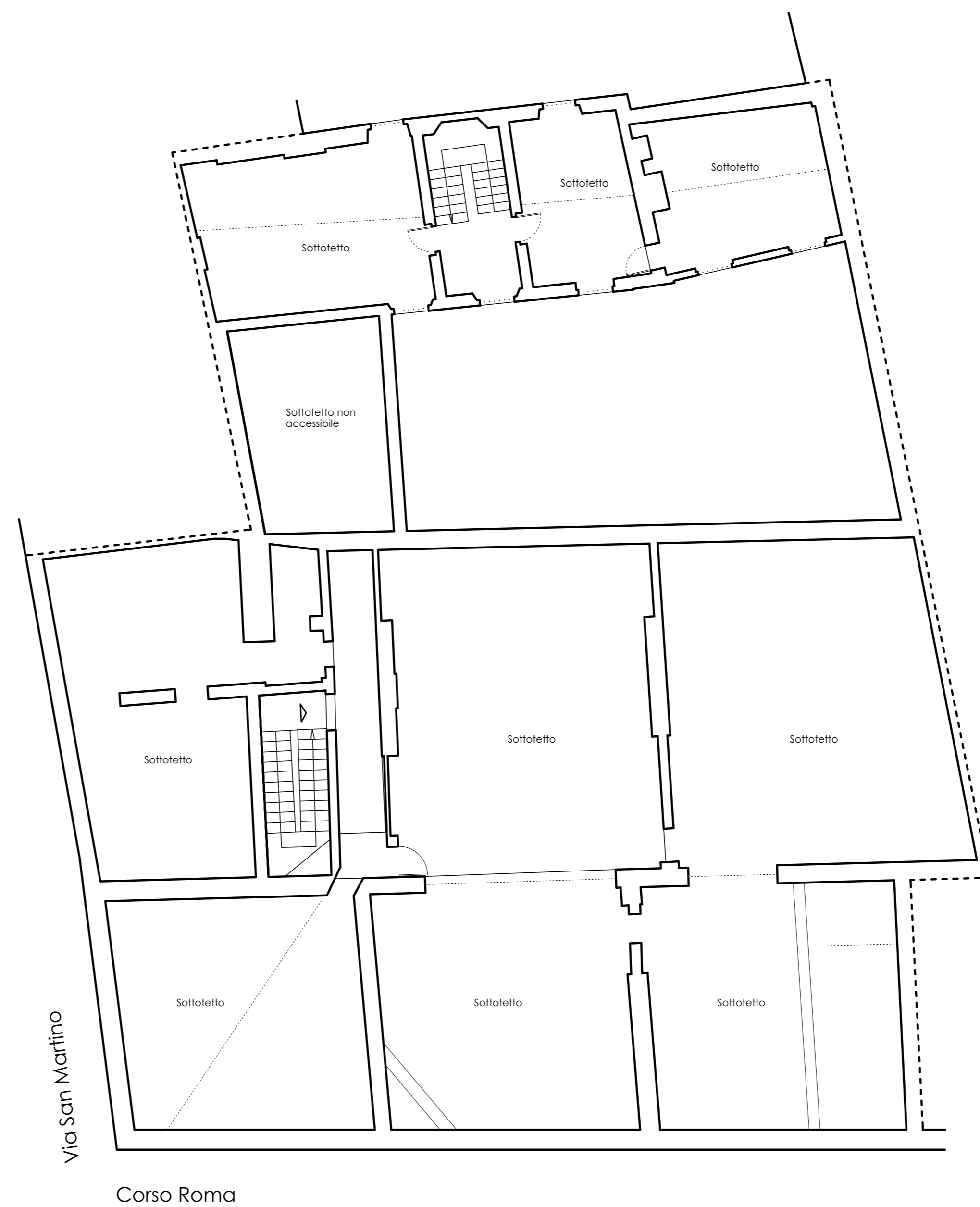

**BANCA CENTROPADANA**

Sede Generale: 26900 Lodi (LO) - Corso Roma, 100  
P.IVA: 12314870158 - tel: 0371/255001 - PEC: 08324.BCC@actholicentymail.it

ALLEGATO 16

**Variazione destinazione d'uso  
senza opere edili**

Indirizzo: Comune di Lodi (LO), Corso Roma n. 102 e 104 - Via San Martino n. 2  
Rilasciamenti cartacei: Foglio 24, mappate 276, subalterni 24, 25, 27, 704, 705, 706, 707, 708

Studio incaricato:  
**Studio associato  
dr. arch. Antonio Scorletti  
dr. arch. Ferdinando Vanelli**

Progettato: <b>ANTONIO SCORLETTI</b> Ordine Architetti Lodi - n. 52	Comitato: <b>avv. SERAFINO BASANETTI</b> Residente della Banca Centropadana 26900 Lodi, Corso Roma, 100 P.IVA: 12314870158	Qualifica del Lavori: <b>NON RICHIESTO</b>	Impresa incaricata dei lavori: <b>NON RICHIESTO</b>
<b>FERDINANDO VANELLI</b> Ordine Architetti Lodi - n. 64			

Planimetria piano interrato, terra, mezzanino, primo, secondo,  
Consistenza immobiliare

Data: **MARZO 2017** Scala: **1:100** N. archivio: **-**  
N. tavola: **-**

**TAVOLA ARC 10**