Prospetto AA

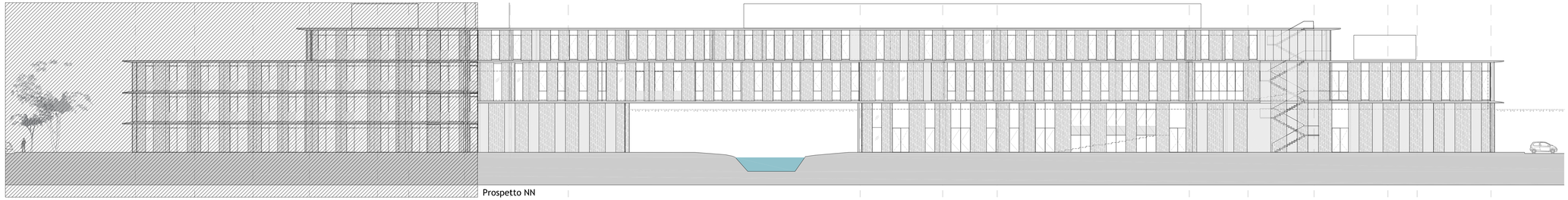

Prospetto NN

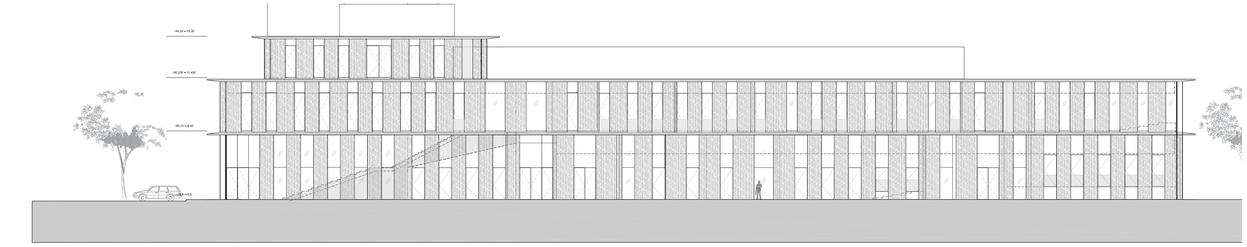

Prospetto BB

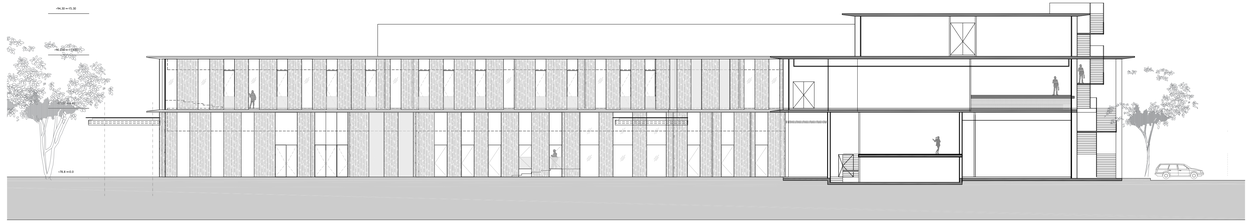

Prospetto CC

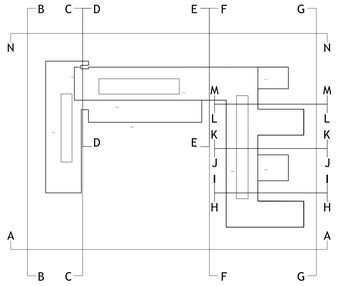

Rivestimento in legno massello di rovere acetilato mediante trattamento in autoclave

Serramento fisso ed apribile in alluminio anodizzato TT con vetro stratificato a doppia camera

Serramento apribile in alluminio anodizzato TT con vetro stratificato a doppia camera integrato con parapetto in metallo altezza 110cm

Serramento fisso in allumino anodizzato TT con pannello isolante cieco rivestito con lastra di alluminio anodizzato

UNIVERSITÀ DEGLI STUDI DI MILANO

DIVISIONE PROGETTAZIONE E GESTIONE DEL PATRIMONIO IMMOBILIARE

CERTIFICATO N. 6701/af

POLO DELL'UNIVERSITÀ IN LODI
DESTINATO AI CORSI DI LAUREA DELLA FACOLTÀ DI MEDICINA VETERINARIA
Realizzazione edifici per attività didattiche e dipartimentali

(codifica opera: 030 04NC)
CODICE CIG: 5676539C29
CODICE CUP: G13H14000020001

CODICE IDENTIFICATIVO	INDIRIZZO	FILE
	via dell'Università, 6 20900 - Lodi	

GRUPPO DI PROGETTAZIONE:

CAPOGRUPPO:
- **Kuma and Associates Europe**

PROGETTAZIONE ARCHITETTONICA:
- **Kuma and Associates Europe**
  rue Martel 16, 75010 - Paris_France
  T:+33 (0)1 44 88 94 82 F:+33 1 4246 2355 maria-chiara@kkaa.co.jp www.kka.co.jp
- **Studio Pession Associato**
  corso Galileo Ferraris 60, 10129 - Torino_Italia
  T:+39 011 590354 F:+39 011 5070602 segreteria@pession.it www.studio-pession.com
- **Archiloco Studio Associato**
  via Paolo Secchi 40, 10128 - Torino_Italia
  T:+39 011 5684000 F:+39 011 5008602 progetti@archilo.it www.archiloco.it

PROGETTAZIONE STRUTTURALE E SICUREZZA:
- **F&M Ingegneria SpA**
  via Belvedere 8/10, 30035 - Mirano (VE)_Italia
  T:+39 041 5785711 F:+39 041 4350933 fm@fm-ingegneria.com www.fm-ingegneria.com

PROGETTAZIONE IMPIANTI TECNOLOGICI E PREVENZIONE INCENDI:
- **Studio Tecnico Forte ing. Giuseppe**
  Frazione Castelletto 10/A, 12050 - Guarene (CN)_Italia
  T: +39 0173 611453 F: +39 0173 611453 segreteria@ing-forte.191.it www.forteingegneria.com

RESPONSABILE DEL COORDINAMENTO:
Studio Pession Associato

KUMA & ASSOCIATES EUROPE
Via Nizza 262 - 10126 Torino
Direct tel 011 242 57 99 Fax 011 242 25 55
Direct 333 842 517 99828 NAF 7111Z

STUDIO PESSION ASSOCIATO
ARCHITETTURA · URBANISTICA · DESIGN

ARCHILOCO
ARCHITETTURA

F&M ingegneria

STUDIO FORTE

REVISIONI

N°	DATA	DESCRIZIONE
—	—	—

PROGETTO PER APPROVAZIONE ENTI

IL CAPO DIVISIONE
Arch. Peppino D'Andrea

TAVOLA N.	TIPOLOGIA ELABORATO	IL TECNICO REFERENTE
UNILO_P_A_L1_4201	Lotto 1 - Prospetti	Arch. Cesare Merlozzi
SCALA: 1:200		IL RESPONSABILE DEL PROCEDIMENTO: Arch. Peppino D'Andrea
DATA: 12.01.2015		IL VERIFICATORE: A.T.I. ICMQ SpA Progetto Costruzione Qualità - PCQ srl

NOME FILE: Opere_(vedi mod. DPGPI_10.doc "Istruzioni operative" parag. archiviazione informatizzata dei documenti)

DPGPI_M_CartProg_Rev 2_20130924

QUESTO DISEGNO È DI PROPRIETÀ DELL'UNIVERSITÀ DEGLI STUDI DI MILANO CHE SE NE RISERVA LA TUTELA A TERMINI DI LEGGE