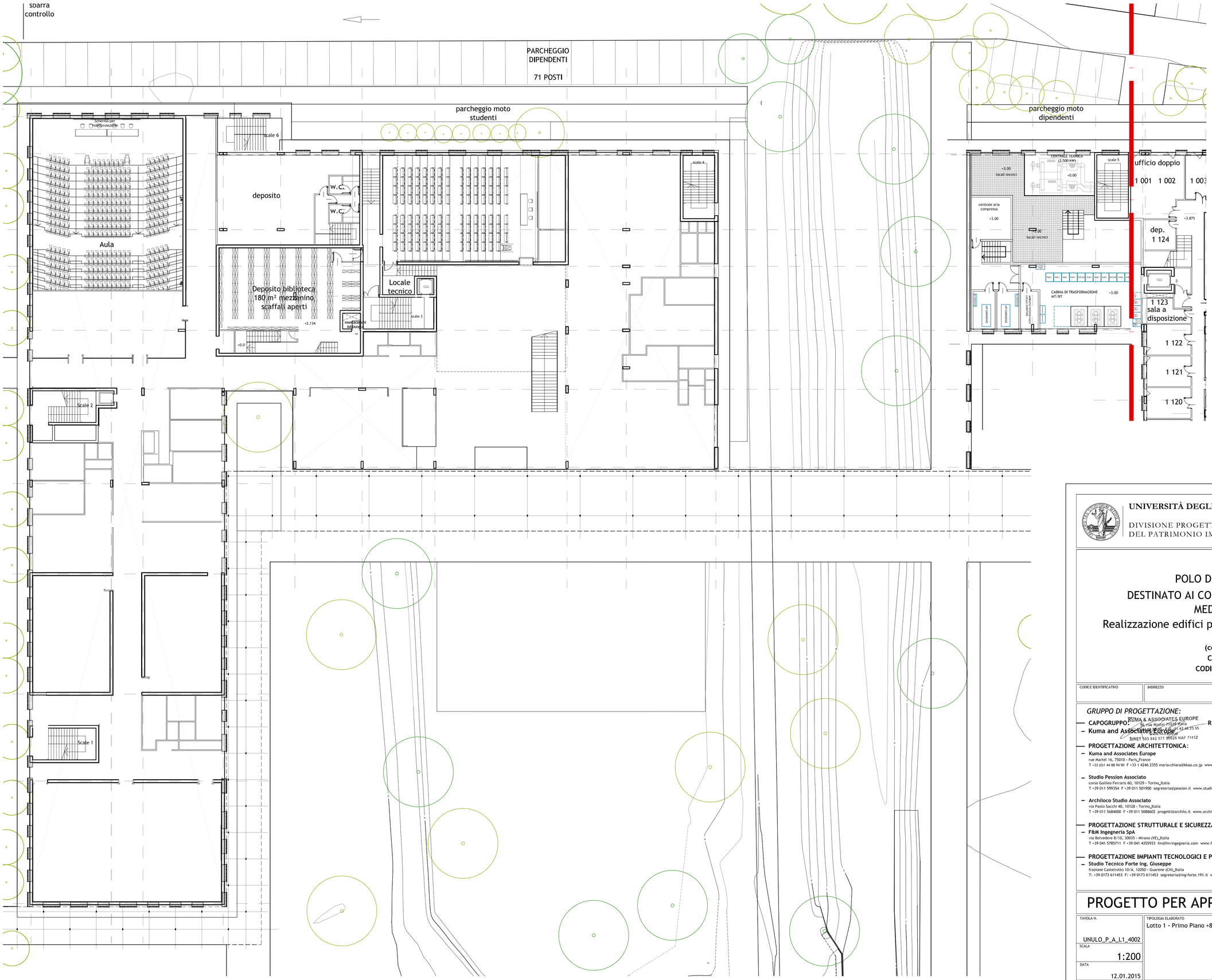

UNIVERSITÀ DEGLI STUDI DI MILANO

DIVISIONE PROGETTAZIONE E GESTIONE DEL PATRIMONIO IMMOBILIARE

UNI EN ISO 9001:2008 SISTEMA DI GESTIONE QUALITÀ CERTIFICATO
CERTIFICATO N. 6701/af

POLO DELL'UNIVERSITÀ IN LODI
DESTINATO AI CORSI DI LAUREA DELLA FACOLTÀ DI MEDICINA VETERINARIA
Realizzazione edifici per attività didattiche e dipartimentali

(codifica opera: 030 04NC)
CODICE CIG: 5676539C29
CODICE CUP: G13H14000020001

CODICE IDENTIFICATIVO	INDIRIZZO	FILE
	via dell'Università, 6 20900 - Lodi	

GRUPPO DI PROGETTAZIONE:

CAPOGRUPPO:
Kuma and Associates Europe

RUMA & ASSOCIATES EUROPE
Maria Marisa PSAILA Maria
Architetto
TEL +33 1 42 46 23 55
SIRET 503 842 577 00026 NAF 7111Z

RESPONSABILE DEL COORDINAMENTO:
Studio Pession Associato

RUMA & ASSOCIATES EUROPE
Maria Marisa PSAILA Maria
Architetto
TEL +33 1 42 46 23 55
SIRET 503 842 577 00026 NAF 7111Z

PROGETTAZIONE ARCHITETTONICA:

Kuma and Associates Europe
rue Martel 16, 75010 - Paris_France
T +33 (0)1 44 88 94 90 F +33 1 4246 2355 maria-chiara@kkaa.co.jp www.kka.co.jp

Studio Pession Associato
corso Galileo Ferraris 60, 10129 - Torino_Italia
T +39 011 599354 F +39 011 501900 segreteria@pession.it www.studio-pession.com

Archiloco Studio Associato
via Paolo Sacchi 40, 10128 - Torino_Italia
T +39 011 5684000 F +39 011 5088602 progetti@archilo.it www.archiloco.it

PROGETTAZIONE STRUTTURALE E SICUREZZA:

F&M Ingegneria SpA
via Belvedere 8/10, 30035 - Mirano (VE)_Italia
T +39 041 5785711 F +39 041 4355933 fm@fm-ingegneria.com www.fm-ingegneria.com

PROGETTAZIONE IMPIANTI TECNOLOGICI E PREVENZIONE INCENDI:

Studio Tecnico Forte Ing. Giuseppe
frazione Castelrotto 10/A, 12050 - Guarene (CN)_Italia
T: +39 0173 611453 F: +39 0173 611453 segreteria@ing-forte.191.it www.forteingegneria.com

REVISIONI

n°	DATA	DESCRIZIONE
–	–	–

PROGETTO PER APPROVAZIONE ENTI

IL CAPO DIVISIONE
Arch. Peppino D'Andrea

TAVOLA N.	TIPOLOGIA ELABORATO
UNULO_P_A_L1_4002	Lotto 1 - Primo Piano +85.23

SCALA: 1:200

DATA: 12.01.2015

IL TECNICO REFERENTE
Arch. Cesare Merluzzi

IL RESPONSABILE DEL PROCEDIMENTO
Arch. Peppino D'Andrea

IL VERIFICATORE
A.T.I. ICMQ SpA
Progetto Costruzione Qualità - PCQ srl

NOME FILE: Opere_(vedi mod. DPGPI_IO.doc "istruzioni operative" parag. archiviazione informatizzata dei documenti)

DPGPI_M_CartProg_Rev 2_20130924

QUESTO DISEGNO È DI PROPRIETÀ DELL'UNIVERSITÀ DEGLI STUDI DI MILANO CHE SE NE RISERVA LA TUTELA A TERMINI DI LEGGE