CODIFICA LOCALI

NOME LOCALE
CODICE LOCALE
SUPERFICIE LOCALE
SUPERFICIE AERO ILLUMINANTE

CODIFICA STRATIGRAFIE

STRATIGRAFIE VERTICALI

STRATIGRAFIE ORIZZONTALI

NOTA

Le stratigrafie verticali ed orizzontali sono codificate e rappresentate nelle tavole dedicate.

Se non diversindicato e solo per casi particolari, le finiture dei pavimenti sono indicate nelle codifiche delle stratigrafie orizzontali.

Se non diversindicato e solo per casi particolari, gli zoccolini sono realizzati alla tipologia di pavimento corrispondente.

INDICAZIONE MURATURE REI

CODICI FINITURE

L	LINOLEUM tipo Forbo Marmoleum
P	PVC R9 tipo Forbo Sarlon Compact
PA	PVC ANTIBICROLO R11 tipo Forbo Safestep
PE	PVC OMOGENEO CONDUTTIVO tipo Forbo Colorex SD
PS	PVC SCALE tipo Forbo Solo PVC acoustique UAFS
GT	GRES R11 dim.30X30 cm tipo CESAR Industrie STRUTTURATO
GE	GRES R9 dim. 30X60 cm tipo CESAR Tinte Unite
PE	PIETRA Quardie Piemonte per interno sp. 2 cm
PE	PIETRA Quardie Piemonte per scala interno sp. 3 cm
PE	PIETRA Quardie Piemonte per scala interno sp. 3 cm
PE	PIETRA Quardie a spacco per esterno posata a malta sp. 2 cm
PE	PIETRA Quardie a spacco per area carrabile posata a malta sp. 4 cm
LE	LEGNO
QC	QUADROTTE IN CEMENTO
CL	CLS ELICOTTERATO CON SPOLVERO AL QUARZO
PR	TERRENO COLTIVATO A PRATO
AB	ASFALTO A PIETRISCO PALLINATO PER STRADE E PARCHEGGI
GP	GRANETTO A VISTA tipo Lavocar Cromoltino
FLC	FILM PROTETTIVO CLS A VISTA
SL	SMALTO LAVABILE
AL	ALLUMINIO
CG	CARTONGESSO
GR	GRIGLIATO

ABACO PAVIMENTI Pav.

Pav.L	LINOLEUM tipo Forbo Marmoleum
Pav.PA	PVC ANTIBICROLO R11 tipo Forbo Safestep
Pav.PE	PVC OMOGENEO CONDUTTIVO tipo Forbo Colorex SD
Pav.PS	PVC SCALE tipo Forbo Solo PVC acoustique UAFS
Pav.GT	GRES R11 dim.30X30 cm tipo CESAR Industrie STRUTTURATO (laboratori chimici e cucine)
Pav.GE	GRES R9 dim.30X60 cm tipo CESAR Tinte Unite
Pav.E1	PIETRA Quardie Piemonte per interno sp. 2 cm
Pav.E2	PIETRA Quardie Bermuda per scala interno sp. 3 cm
Pav.E3	PIETRA Quardie a spacco per esterno posata a malta sp. 2 cm
Pav.E4	PIETRA Quardie a spacco per area carrabile posata a malta sp. 4 cm
Pav.E5	LEGNO
Pav.C2	QUADROTTE IN CEMENTO
Pav.cc	CLS ELICOTTERATO CON SPOLVERO AL QUARZO
Pav.PR	TERRENO COLTIVATO A PRATO
Pav.AS	ASFALTO A PIETRISCO PALLINATO PER STRADE E PARCHEGGI
Pav.GG	GRANETTO A VISTA
Pav.GR	GRIGLIATO METALLICO
Pav.Z	ZERBINO
Pav.ZM	ZERBINO METALLICO

ABACO RIVESTIMENTI Rv.

Rv.L120	LINOLEUM tipo Forbo Marmoleum h 110 cm
Rv.L210	LINOLEUM tipo Forbo Marmoleum h 210 cm (Rv corrisa porta)
Rv.P110	PVC R9 tipo Forbo Sarlon Compact h 110 cm
Rv.P210	PVC R9 tipo Forbo Sarlon Compact h 210 cm (Rv corrisa porta)
Rv.PE210	PVC OMOGENEO CONDUTTIVO tipo Forbo Colorex SD h 240 cm
Rv.GE210	GRES R9 dim.30X30 cm tipo CESAR Tinte Unite h 210 cm (laboratori chimici e cucine)
Rv.GE240	GRES R9 dim.30X60 cm tipo CESAR Tinte Unite h 240 cm (servizi igienici)
Rv.FLC	FILM PROTETTIVO CLS A VISTA
Rv.SL	SMALTO ALTEZZA CONTROSOFFITTO
Rv.SMc	SMALTO h 110 cm
Rv.GR	IDROPITTURA

NOTA

Ovunque, nelle fasce comprese tra qualsiasi rivestimento sopra codificato ed il controsoffitto/soaiato si stenda che la parete sia finita mediante tinteggiatura lavabile di colore a scelta della D.L.

ABACO ZOCCOLINI E SQUISCE

Z1	ZOCCOLINO LINOLEUM h 10 cm (pavimento che devolta)
Z2	ZOCCOLINO PVC h 10 cm (pavimento che devolta)
S1	SQUISCIA IN PVC (elemento spezzato)
S2	SQUISCIA IN ALLUMINIO (elemento spezzato) per scalini e laboratori chimici
Z3	ZOCCOLO IN MDF A FILO PARETE h 10 cm

NOTA

Qualora non fosse indicato alcun tipo di zoccolino si intende:

- nel caso di pavimento in linoleum e pvc - che rivestito a parete la finitura del rivestimento per fuoriuscita elemento a squacio
- nel caso di pavimento in gres - che la parete è provvista di squacio in alluminio tipo Forbo Sarlon Compact
- nel caso di pavimento in pietra - la presenza di zoccolino in MDF a filo parete h30cm

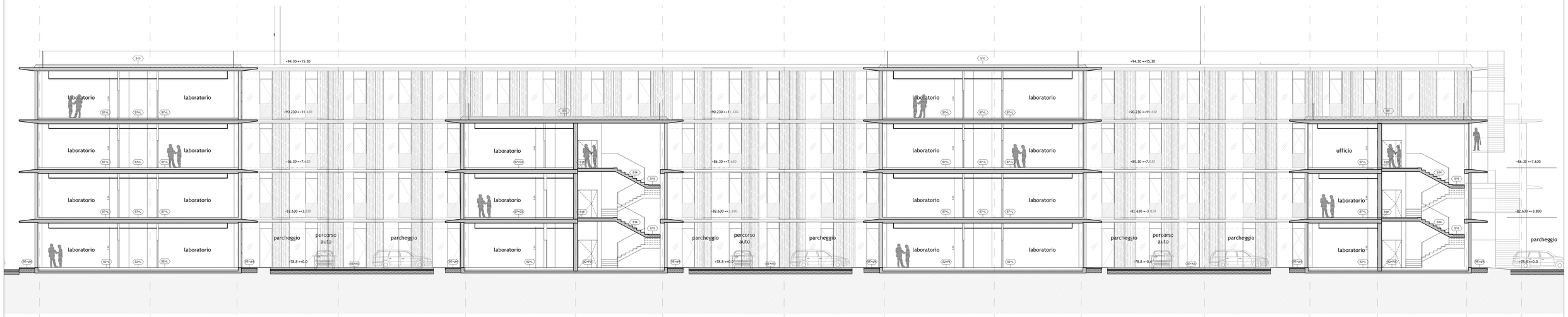

Sezione EE'

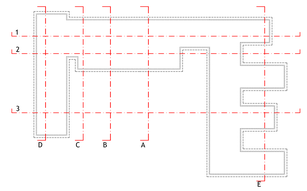

Sezione longitudinale 3

UNIVERSITÀ DEGLI STUDI DI MILANO

DIVISIONE PROGETTAZIONE E GESTIONE DEL PATRIMONIO IMMOBILIARE

POLO DELL'UNIVERSITÀ IN LODI
DESTINATO AI CORSI DI LAUREA DELLA FACOLTÀ DI MEDICINA VETERINARIA
Realizzazione edifici per attività didattiche e dipartimentali

(codifica opera: 030 04NC)
CODICE CIG: 5676539C29
CODICE CUP: G13H14000020001

CODICE IDENTIFICATIVO	INDIRIZZO	FILE
	via dell'Università, 6 20900 - Lodi	

GRUPPO DI PROGETTAZIONE:

CAPOGRUPPO:
Kuma and Associates Europe

PROGETTAZIONE ARCHITETTONICA:
Kuma and Associates Europe
rue Murtet 16, 75010 - Paris_France
T +33 (0)1 44 88 94 90 F +33 1 4246 2355 maria-chiara@kkaa.co.jp www.kka.co.jp

Studio Pession Associato
corso Galileo Ferraris 66, 10129 - Torino_Italia
T +39 011 599354 F +39 011 501900 segreteria@pession.it www.studiopession.com

Archiloco Studio Associato
via Paolo Sacchi 40, 10128 - Torino_Italia
T +39 011 5684000 F +39 011 5088602 progetti@archilo.it www.archiloco.it

PROGETTAZIONE STRUTTURALE E SICUREZZA:
F&M Ingegneria SpA
via Belvedere 8/10, 30035 - Mirano (VE)_Italia
T +39 041 5700711 F +39 041 4350913 tecnico@fm-ingegneria.com www.fm-ingegneria.com

PROGETTAZIONE IMPIANTI TECNOLOGICI E PREVENZIONE INCENDI:
Studio Tecnico Forte Ing. Giuseppe
Frazione Casoretto 10/a, 12050 - Guarene (CN)_Italia
T +39 0173 615453 F. +39 0173 615453 segreteria@ing-forte.191.it www.forteingegneria.com

RESPONSABILE DEL COORDINAMENTO:
Studio Pession Associato

REVISIONI		
n°	DATA	DESCRIZIONE
01	06.03.15	SOSTITUZIONE

PROGETTO PER APPROVAZIONE ENTI

IL CAPO DIVISIONE
Arch. Peppino D'Andrea

IL TECNICO REFERENTE
Arch. Cesare Merluzzi

IL RESPONSABILE DEL PROCEDIMENTO
Arch. Peppino D'Andrea

IL VERIFICATORE
A.T.I.
ICMQ SpA
Progetto Costruzione Qualità - PCQ srl

TAVOLA N.	TIPOLOGIA ELABORATO
UNILO_AE_A_L2_9102_01	Lotto 2 - Sezioni Longitudinali e Trasversali
SCALA: 1:100	
DATA: 12.01.2015	

NOME FILE: Opere_(vedi mod. DPGPI_IO.doc "Istruzioni operative" parag. archiviazione informatizzata dei documenti)

DPGPI_M_CertProg_Rev 2_20130924

QUESTO DISEGNO È DI PROPRIETÀ DELL'UNIVERSITÀ DEGLI STUDI DI MILANO CHE SE NE RISERVA LA TUTELA A TERMINI DI LEGGE